

16



STAPELBEHÄLTER

50



SYSTEMBOXEN & KOFFER

88



RAUMSPARBEHÄLTER

96



SICHTLAGERKÄSTEN

108



EIMER & DOSEN

116

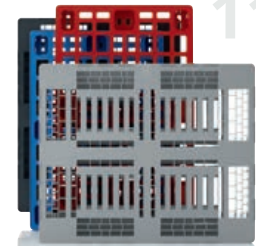

KUNSTSTOFFPALETTEN

124



PALETTENBEHÄLTER

138



IBC CONTAINER

144



TRANSPORTHILFEN



SYSTEMWAGEN

154

168



ESD-PRODUKTE

202



INDIVIDUALISIERUNG

# INHALT

---

## STAPELBEHÄLTER

Eurobehälter	18
KLT-Behälter	46

## SYSTEMBOXEN & KOFFER

Sortimentsboxen	52
Toolboxen	66
Schutzkoffer	82

## RAUMSPARBEHÄLTER

Mehrwegbehälter	90
Faltboxen	94

## SICHTLAGERKÄSTEN

98

## EIMER & DOSEN

Eimer	110
Schraubdosen	114

## KUNSTSTOFFPALETTEN

118

## PALETTENBEHÄLTER

Big Boxen	126
Klappbare Big Boxen	128

## IBC CONTAINER

IBC Container Classic	140
Klappbare IBC	141

## TRANSPORTHILFEN

Transportroller	146
Sackkarren	150
Räder	152

## SYSTEMWAGEN

für Regalkästen	156
für Kippkästen	158
für Eurobehälter	160

## ESD-PRODUKTE

ESD-Eurobehälter	170
ESD-Sichtlagerkästen	172
ESD-Systemwagen	178
ESD-Faltboxen	188
ESD-KLT-Behälter	190
ESD-Paletten	194

## INDIVIDUALISIERUNG

Bedruckung	203
Sonderfarben	205

# NEUHEITEN

—  
*Wir entwickeln für Sie*



### **INNOVATION wird bei AUER Packaging großgeschrieben.**

Dabei werden nicht nur bestehende Artikel weiterentwickelt, sondern auch neuartige Produktlinien geschaffen. Größtes Ziel ist es hierbei, speziellen Kundenbedürfnissen gerecht zu werden und aktuelle Anforderungen des Lager- und Transportwesens zu erfüllen.



#### **Sondermaß-Behälter**

Aus gutem Grund basieren die allermeisten AUER-Behälter auf dem Euro-Grundmaß: Sie lassen sich perfekt miteinander kombinieren. Doch auch, wenn Sie einmal ein ganz individuelles Maß benötigen, haben wir jetzt eine elegante Lösung.: Der Sondermaß-Behälter wird millimetergenau nach Ihren Vorgaben gebaut. Dank eines flexiblen Systems aus Profilen und Zuschnitt-Platten sind Ihre persönlichen Sondermaß-Behälter kostengünstiger realisierbar, als Sie wahrscheinlich dachten!

» Seite 40



#### **Toolboxen Rack selbst konfigurieren**

Das Toolboxen Rack ist ein Systemboxen-Modul mit Platz für drei Einschübe, die bis dato nur als fest vorgegebene Sets geordert werden konnten. Jetzt stellen Sie Ihr Toolboxen Rack ganz einfach selbst zusammen: Der Online-Konfigurator ermöglicht sämtliche denkbaren Kombinationen! Und es kommt noch besser: Brandneu im Sortiment sind vorbestückte Einsätze mit hochwertigen Werkzeugsets in exakt passenden Schaumpolster-Einlagen.

» Seite 72



#### **Systemwagen für Eurobehälter im XL-Format**

Wer überall schnellen Zugriff auf eine ganze Reihe von Eurobehältern braucht, profitiert von den Systemwagen für Eurobehälter. Jetzt wächst der beliebte Helfer gleich in zweierlei Hinsicht: Zusätzlich zur Höhe von 135 cm steht auch eine 200 cm hohe Variante zur Auswahl. Alternativ geht's auch extra tief: Ab sofort bieten wir die Systemwagen auch mit einer Auszugstiefe von 80 Zentimetern für das Behälter-Grundmaß 80x60 cm an. Und wem die beiden neuen Varianten immer noch zu klein sind, der greift einfach zur Kombination aus beidem!

» Seite 164



# STAPELBEHÄLTER

*Unsere Klassiker*



# EUROBEHÄLTER GESCHLOSSEN

**AB 1 STÜCK LIEFERBAR**  
*keine Mindestabnahme*

**SONDERFARBEN**  
*Einfach online bestellen*



## Ordnung nach Maß

Der geschlossene Eurobehälter von AUER Packaging besticht durch sein einzigartiges, schlichtes Design und seine hohe Stabilität. Die Robustheit und das hochwertige Material machen diese Eurobox besonders langlebig und damit wirtschaftlich.

» ESD Ausführung finden Sie auf Seite 170

- Säure- und Laugen-unempfindlich
- Alle gängigen Euroformate
- Kälte- und hitzebeständig
- Für Förderanlagen geeignet

## EUROBEHÄLTER GESCHLOSSEN HANDGRIFFE GESCHLOSSEN

RAL 7001

Außenmaße L x B x H (cm)	Artikel-Nr.
20 x 15 x 12,0	EG 21512 HG
30 x 20 x 12,0	EG 32/12 HG
30 x 20 x 17,0	EG 32/17 HG
40 x 30 x 7,5	EG 43/75 HG
40 x 30 x 12,0	EG 43/12 HG
40 x 30 x 17,0	EG 43/17 HG
40 x 30 x 22,0	EG 43/22 HG
40 x 30 x 27,0	EG 43/27 HG
40 x 30 x 32,0	EG 43/32 HG
60 x 40 x 7,5	EG 64/75 HG
60 x 40 x 12,0	EG 64/12 HG
60 x 40 x 17,0	EG 64/17 HG
60 x 40 x 22,0	EG 64/22 HG
60 x 40 x 27,0	EG 64/27 HG
60 x 40 x 32,0	EG 64/32 HG
60 x 40 x 42,0	EG 64/42 HG
80 x 60 x 12,0	EG 86/12 HG
80 x 60 x 22,0	EG 86/22 HG
80 x 60 x 32,0	EG 86/32 HG
80 x 60 x 42,0	EG 86/42 HG



## EUROBEHÄLTER GESCHLOSSEN HANDGRIFFE OFFEN

RAL 7001

Außenmaße L x B x H (cm)	Artikel-Nr.
40 x 30 x 17,0	EG 43/17
40 x 30 x 22,0	EG 43/22
40 x 30 x 27,0	EG 43/27
40 x 30 x 32,0	EG 43/32
60 x 40 x 12,0	EG 64/12
60 x 40 x 17,0	EG 64/17
60 x 40 x 22,0	EG 64/22
60 x 40 x 27,0	EG 64/27
60 x 40 x 32,0	EG 64/32
60 x 40 x 42,0	EG 64/42
80 x 60 x 22,0	EG 86/22
80 x 60 x 32,0	EG 86/32
80 x 60 x 42,0	EG 86/42



### UNSER TIPP: INDIVIDUELLE BEDRUCKUNGEN

Mit individuellen Bedruckungen lassen sich AUER Produkte perfekt an das Erscheinungsbild Ihres Unternehmens anpassen. Egal ob Text oder Logo, einfarbig oder vierfarbig – konfigurieren Sie unsere Produkte genau nach Ihren Wünschen. Nutzen Sie hierzu ganz einfach unseren Online-Konfigurator oder lassen Sie sich von unserer Kundenbetreuung beraten.

Weitere Infos finden Sie unter: [www.auer-packaging.de](http://www.auer-packaging.de)



# EUROBEHÄLTER MIT SCHARNIERDECKEL

**AB 1 STÜCK LIEFERBAR**  
*keine Mindestabnahme*

**SONDERFARBEN**  
*Einfach online bestellen*

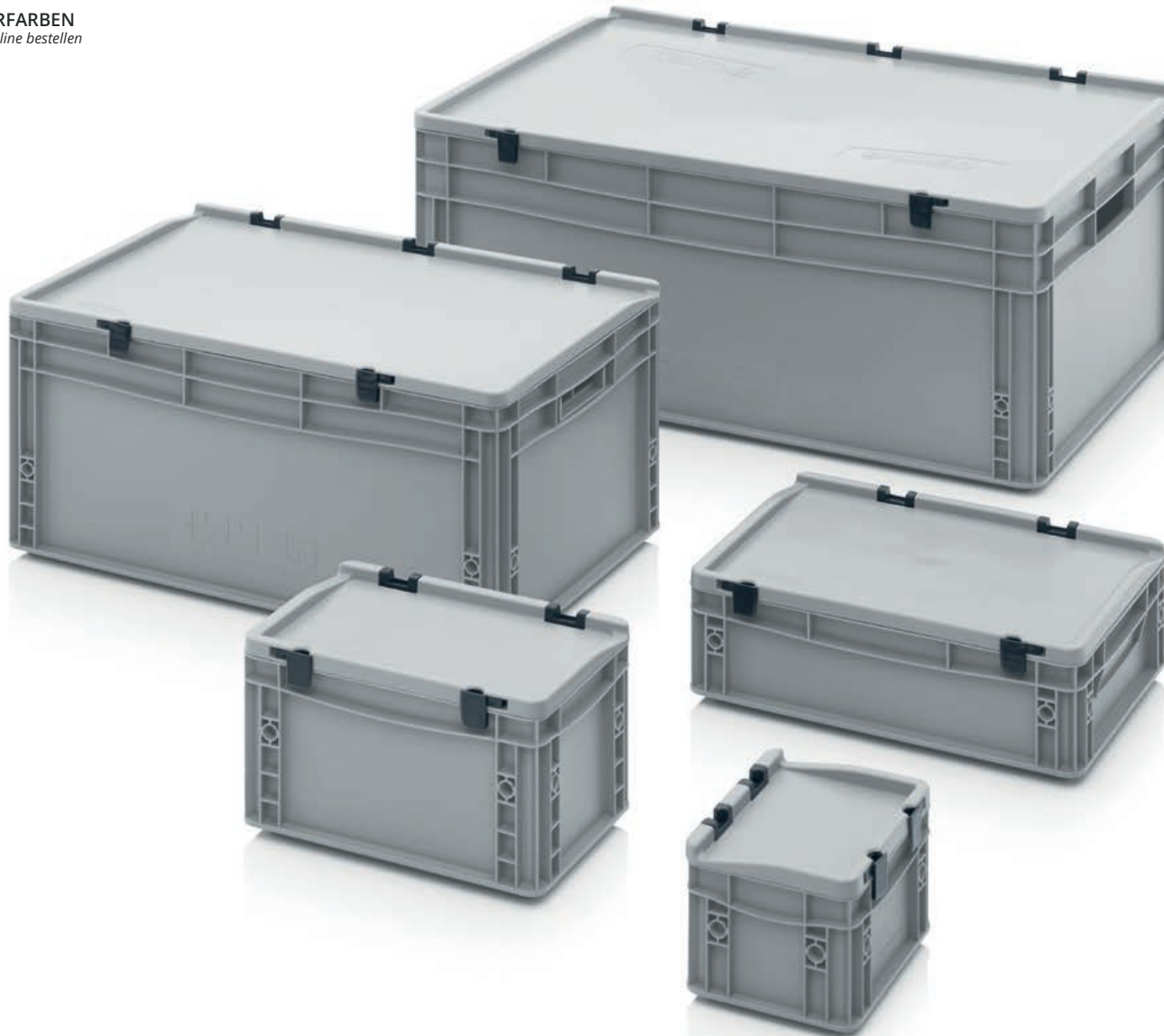

## Sicher geschlossen

Der Eurobehälter mit Scharnierdeckel von AUER Packaging lässt sich aufgrund des einfach zu bedienenden Scharniersystems im Handumdrehen verschließen. Ihre Ware ist somit optimal vor Transportschäden und Verschmutzungen geschützt.

» ESD Ausführung finden Sie auf Seite 171

- Auch mit Deckel stapelbar
- Auf Euro-Maß abgestimmt
- Stabile Scharniere
- Mit offenen oder geschlossenen Handgriffen

## EUROBEHÄLTER MIT SCHARNIERDECKEL HANDGRIFFE GESCHLOSSEN

RAL 7001

Außenmaße L x B x H (cm)	Artikel-Nr.
20 x 15 x 13,5	ED 21512 HG
30 x 20 x 13,5	ED 32/12 HG
30 x 20 x 18,5	ED 32/17 HG
40 x 30 x 9,0	ED 43/75 HG
40 x 30 x 13,5	ED 43/12 HG
40 x 30 x 18,5	ED 43/17 HG
40 x 30 x 23,5	ED 43/22 HG
40 x 30 x 28,5	ED 43/27 HG
40 x 30 x 33,5	ED 43/32 HG
60 x 40 x 9,0	ED 64/75 HG
60 x 40 x 13,5	ED 64/12 HG
60 x 40 x 18,5	ED 64/17 HG
60 x 40 x 23,5	ED 64/22 HG
60 x 40 x 28,5	ED 64/27 HG
60 x 40 x 33,5	ED 64/32 HG
60 x 40 x 43,5	ED 64/42 HG
80 x 60 x 13,5	ED 86/12 HG
80 x 60 x 23,5	ED 86/22 HG
80 x 60 x 33,5	ED 86/32 HG
80 x 60 x 43,5	ED 86/42 HG



## EUROBEHÄLTER MIT SCHARNIERDECKEL HANDGRIFFE OFFEN

RAL 7001

Außenmaße L x B x H (cm)	Artikel-Nr.
40 x 30 x 18,5	ED 43/17
40 x 30 x 23,5	ED 43/22
40 x 30 x 28,5	ED 43/27
40 x 30 x 33,5	ED 43/32
60 x 40 x 13,5	ED 64/12
60 x 40 x 18,5	ED 64/17
60 x 40 x 23,5	ED 64/22
60 x 40 x 28,5	ED 64/27
60 x 40 x 33,5	ED 64/32
60 x 40 x 43,5	ED 64/42
80 x 60 x 23,5	ED 86/22
80 x 60 x 33,5	ED 86/32
80 x 60 x 43,5	ED 86/42



### UNSER TIPP: BEHÄLTER IN SONDERFARBEN

Die Standardfarben unserer Produkte passen nicht zum Erscheinungsbild Ihres Unternehmens? Kein Problem! Wir fertigen unsere Produkte in jeder beliebigen Sonderfarbe. Im Shop haben Sie die Möglichkeit, zwischen vordefinierten Sonderfarben zu wählen. Ist auch hier nichts Passendes dabei, berät Sie unser Kundenservice gerne!

Weitere Infos finden Sie unter: [www.auer-packaging.de](http://www.auer-packaging.de)

# EUROBEHÄLTER KOFFER

**AB 1 STÜCK LIEFERBAR**  
*keine Mindestabnahme*

**SONDERFARBEN**  
*Einfach online bestellen*

**LIEFERUNG FREI HAUS**  
*ab 250 € Bestellwert Netto*



## Alleskönner mit Griff

Der Eurobehälter Koffer von AUER Packaging sorgt durch praktische Griffe für ein sicheres und komfortables Tragen des Behälters – auch bei schwerem Inhalt. Zur Sicherung des Inhalts kann der Deckel mit zwei Scharnieren sowie zwei Schnappverschlüssen verriegelt werden.

- Auch mit Deckel stapelbar
- Geschlossene Grifflöcher
- Mehrere Griff-Varianten
- Besonders robust

## EUROBEHÄLTER KOFFER 1 GRIFF AUF DER LÄNGSSEITE

RAL 7001

Außenmaße L x B x H (cm)	Artikel-Nr.
30 x 20 x 13,5	ED 32/12 1G
30 x 20 x 18,5	ED 32/17 1G
40 x 30 x 9,0	ED 43/75 1G
40 x 30 x 13,5	ED 43/12 1G
40 x 30 x 18,5	ED 43/17 1G
40 x 30 x 23,5	ED 43/22 1G
40 x 30 x 28,5	ED 43/27 1G
40 x 30 x 33,5	ED 43/32 1G
60 x 40 x 9,0	ED 64/75 1G
60 x 40 x 13,5	ED 64/12 1G
60 x 40 x 18,5	ED 64/17 1G
60 x 40 x 23,5	ED 64/22 1G
60 x 40 x 28,5	ED 64/27 1G
60 x 40 x 33,5	ED 64/32 1G
60 x 40 x 43,5	ED 64/42 1G
80 x 60 x 13,5	ED 86/12 1G
80 x 60 x 23,5	ED 86/22 1G
80 x 60 x 33,5	ED 86/32 1G
80 x 60 x 43,5	ED 86/42 1G





## EUROBEHÄLTER KOFFER 2 GRIFFE AUF DER STIRNSEITE

RAL 7001

Außenmaße L x B x H (cm)	Artikel-Nr.
40 x 30 x 9,0	ED 43/75 2G
40 x 30 x 13,5	ED 43/12 2G
40 x 30 x 18,5	ED 43/17 2G
40 x 30 x 23,5	ED 43/22 2G
40 x 30 x 28,5	ED 43/27 2G
40 x 30 x 33,5	ED 43/32 2G

60 x 40 x 9,0	ED 64/75 2G
60 x 40 x 13,5	ED 64/12 2G
60 x 40 x 18,5	ED 64/17 2G
60 x 40 x 23,5	ED 64/22 2G
60 x 40 x 28,5	ED 64/27 2G
60 x 40 x 33,5	ED 64/32 2G
60 x 40 x 43,5	ED 64/42 2G

80 x 60 x 13,5	ED 86/12 2G
80 x 60 x 23,5	ED 86/22 2G
80 x 60 x 33,5	ED 86/32 2G
80 x 60 x 43,5	ED 86/42 2G



## 1 GRIF F AUF DER LÄNGSSEITE, 2 GRIFFE AUF DER STIRNSEITE

RAL 7001

Außenmaße L x B x H (cm)	Artikel-Nr.
40 x 30 x 9,0	ED 43/75 3G
40 x 30 x 13,5	ED 43/12 3G
40 x 30 x 18,5	ED 43/17 3G
40 x 30 x 23,5	ED 43/22 3G
40 x 30 x 28,5	ED 43/27 3G
40 x 30 x 33,5	ED 43/32 3G

60 x 40 x 9,0	ED 64/75 3G
60 x 40 x 13,5	ED 64/12 3G
60 x 40 x 18,5	ED 64/17 3G
60 x 40 x 23,5	ED 64/22 3G
60 x 40 x 28,5	ED 64/27 3G
60 x 40 x 33,5	ED 64/32 3G
60 x 40 x 43,5	ED 64/42 3G

80 x 60 x 13,5	ED 86/12 3G
80 x 60 x 23,5	ED 86/22 3G
80 x 60 x 33,5	ED 86/32 3G
80 x 60 x 43,5	ED 86/42 3G



## 2 GRIFFE AUF DER LÄNGSSEITE

RAL 7001

Außenmaße L x B x H (cm)	Artikel-Nr.
40 x 30 x 13,5	ED 43/12 2GL
40 x 30 x 18,5	ED 43/17 2GL
40 x 30 x 33,5	ED 43/32 2GL
60 x 40 x 33,5	ED 64/32 2GL
60 x 40 x 43,5	ED 64/42 2GL
80 x 60 x 33,5	ED 86/32 2GL
80 x 60 x 43,5	ED 86/42 2GL



# ABSCHLIESSBARE EUROBEHÄLTER

**AB 1 STÜCK LIEFERBAR**  
*keine Mindestabnahme*

**SONDERFARBEN**  
*Einfach online bestellen*



## Immer auf der richtigen Seite

Der Eurobehälter mit Verschließsystem von AUER Packaging besteht durch hochwertige Qualitätsschlösser, die den Inhalt vor unberechtigtem Zugriff schützen. Die abgestimmten Euromaße sorgen zusätzlich für ein reibungsloses Handling des Behälters.

- Auch mit Deckel stapelbar
- Deckel mit Scharnieren
- Zwei gleichschließende Schlösser ab 60x40 cm Grundmaß
- Alle gängigen Euroformate

## ABSCHLIESSBARE EUROBEHÄLTER

RAL 7001

Außenmaße L x B x H (cm)	Artikel-Nr.
30 x 20 x 13,5	ED 32/12 1S
30 x 20 x 18,5	ED 32/17 1S
40 x 30 x 13,5	ED 43/12 1S
40 x 30 x 18,5	ED 43/17 1S
40 x 30 x 23,5	ED 43/22 1S
40 x 30 x 28,5	ED 43/27 1S
40 x 30 x 33,5	ED 43/32 1S
60 x 40 x 13,5	ED 64/12 2S
60 x 40 x 18,5	ED 64/17 2S
60 x 40 x 23,5	ED 64/22 2S
60 x 40 x 28,5	ED 64/27 2S
60 x 40 x 33,5	ED 64/32 2S
60 x 40 x 43,5	ED 64/42 2S
80 x 60 x 14,0	ED 86/12 2S
80 x 60 x 24,0	ED 86/22 2S
80 x 60 x 34,0	ED 86/32 2S
80 x 60 x 44,0	ED 86/42 2S



# ABSCHLIESSBARE EUROBEHÄLTER KOFFER



## EUROBEHÄLTER KOFFER MIT VERSCHLIESSYSTEM 1G 1 GRIFF AUF DER LÄNGSSEITE

RAL 7001

Außenmaße L x B x H (cm)	Artikel-Nr.
40 x 30 x 28,5	ED 43/27 1G 1S
40 x 30 x 33,5	ED 43/32 1G 1S

60 x 40 x 13,5	ED 64/12 1G 2S
60 x 40 x 18,5	ED 64/17 1G 2S
60 x 40 x 23,5	ED 64/22 1G 2S
60 x 40 x 28,5	ED 64/27 1G 2S
60 x 40 x 33,5	ED 64/32 1G 2S
60 x 40 x 43,5	ED 64/42 1G 2S

80 x 60 x 13,5	ED 86/12 1G 2S
80 x 60 x 23,5	ED 86/22 1G 2S
80 x 60 x 33,5	ED 86/32 1G 2S
80 x 60 x 43,5	ED 86/42 1G 2S



## EUROBEHÄLTER KOFFER MIT VERSCHLIESSYSTEM 2G 2 GRIFFE AUF DER STIRNSEITE

RAL 7001

Außenmaße L x B x H (cm)	Artikel-Nr.
40 x 30 x 13,5	ED 43/12 2G 1S
40 x 30 x 18,5	ED 43/17 2G 1S
40 x 30 x 23,5	ED 43/22 2G 1S
40 x 30 x 28,5	ED 43/27 2G 1S
40 x 30 x 33,5	ED 43/32 2G 1S

60 x 40 x 13,5	ED 64/12 2G 2S
60 x 40 x 18,5	ED 64/17 2G 2S
60 x 40 x 23,5	ED 64/22 2G 2S
60 x 40 x 28,5	ED 64/27 2G 2S
60 x 40 x 33,5	ED 64/32 2G 2S
60 x 40 x 43,5	ED 64/42 2G 2S

80 x 60 x 13,5	ED 86/12 2G 2S
80 x 60 x 23,5	ED 86/22 2G 2S
80 x 60 x 33,5	ED 86/32 2G 2S
80 x 60 x 43,5	ED 86/42 2G 2S



# EUROBEHÄLTER DURCHBROCHEN

**AB 1 STÜCK LIEFERBAR**  
*keine Mindestabnahme*

**SONDERFARBEN**  
*Einfach online bestellen*



## Für mehr Durchblick

Der Eurobehälter durchbrochen von AUER Packaging zeichnet sich durch seine luft- und flüssigkeitsdurchlässige Konstruktionsweise aus. Diese Eurobox eignet sich durch die Verwendung von hygienisch einwandfreiem Material besonders für die Lagerung und den Transport von Lebensmitteln.

- Hygienisch einwandfrei und leichte Reinigung
- Spülmaschinengeeignet
- Stapelbar
- Optimale Luftzirkulation

## EUROBEHÄLTER DURCHBROCHEN

RAL 7001

Außenmaße L x B x H (cm)	Artikel-Nr.
60 x 40 x 7,5	EO 64/75
60 x 40 x 12,0	EO 64/12
60 x 40 x 15,0	EO 64/15
60 x 40 x 17,0	EO 64/17
60 x 40 x 22,0	EO 64/22
60 x 40 x 27,0	EO 64/27
60 x 40 x 32,0	EO 64/32
60 x 40 x 42,0	EO 64/42



# FLEISCHKASTEN

AB 1 STÜCK LIEFERBAR  
*keine Mindestabnahme*

SONDERFARBEN  
*Einfach online bestellen*



## Hygienische Fleischlagerung

Der Fleischkasten von AUER Packaging wurde speziell für den Einsatz in der Fleischindustrie entwickelt und erfüllt die strengen Anforderungen des EHI. Die Eurokiste E2 leitet Wasser vom Rand nach außen ab und sorgt somit für optimale Lager- und Transportbedingungen von Fleischwaren.

- Für automatisierte Logistik
- Glatte Innenfläche für leichte Reinigung
- Spülmaschineneignung
- DIN 55423-konform

## FLEISCHKASTEN

RAL 3020

Außenmaße L x B x H (cm)	Artikel-Nr.
60 x 40 x 20	E2





# ZUBEHÖR

*für Eurobehälter*

Seite 38 | Etikettclip

Seite 38 | Klappgriff

Seite 30 | Einsatzkästen



**NEU**

Seite 37 | 2-fach Verbinder-Set

Seite 37 | 4-fach Verbinder-Set

Seite 34 | Längsteiler

Seite 32 | Kisteneinsätze

# EINSATZKÄSTEN FÜR EUROBEHÄLTER

AB 1 STÜCK LIEFERBAR  
keine Mindestabnahme

EK 4/150 | 4-er Teilung

EK 8/100 | 8-er Teilung

EK 2/50 | 2-er Teilung längs

EK 2/50 43 | 2-er Teilung quer

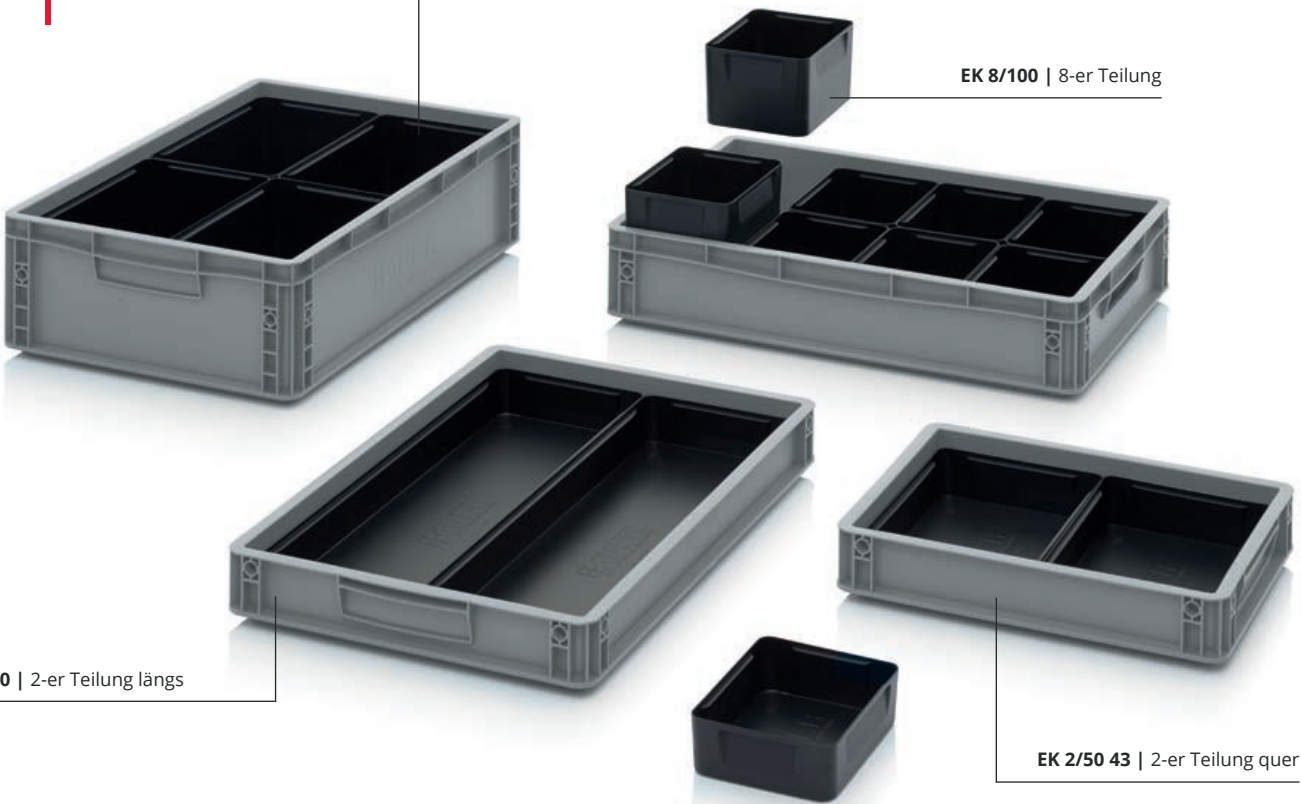

## Perfekte Übersicht

Der Einsatzkasten von AUER Packaging ist die optimale Lösung, um Eurobehälter flexibel zu unterteilen. Er lässt sich zunächst variabel bestücken und vorkommissionieren sowie anschließend mit anderen Einsatzkästen im Eurobehälter zusammenführen. Ein Eurobehälter mit einem Grundmaß von 60x40 cm fasst bis zu acht Einsatzkästen.

- Greifrand für leichtes Handling
- Stapelbar durch verstärkten Rand
- Variable Bestückung möglich
- Bis zu 8 Einsatzkästen pro Behälter



## EINSATZKÄSTEN FÜR EUROBEHÄLTER 40 x 30 cm

RAL 9017

	Außenmaße L x B x H (cm)	Höhe (cm)	Artikel-Nr.	Teilung
1	26,6 x 18,4 x 5	5	EK 2/50 43	2er-Teilung quer
2	26,6 x 18,4 x 10	10	EK 2/100 43	2er-Teilung quer
3	26,6 x 18,4 x 15	15	EK 2/150 43	2er-Teilung quer

» ESD Ausführung finden Sie auf Seite 196



## EINSATZKÄSTEN 2-ER TEILUNG LÄNGS FÜR EUROBEHÄLTER 60 x 40 cm

RAL 9017

	Außenmaße L x B x H (cm)	Höhe (cm)	Artikel-Nr.	Teilung
4	56 x 18,3 x 5	5	EK 2/50	2er-Teilung längs
5	56 x 18,3 x 10	10	EK 2/100	2er-Teilung längs
6	56 x 18,3 x 15	15	EK 2/150	2er-Teilung längs
7	28,2 x 18,3 x 5	5	EK 4/50	4er-Teilung
8	28,2 x 18,3 x 10	10	EK 4/100	4er-Teilung
9	28,2 x 18,3 x 15	15	EK 4/150	4er-Teilung
10	18,3 x 14,1 x 5	5	EK 8/50	8er-Teilung
11	18,3 x 14,1 x 10	10	EK 8/100	8er-Teilung
12	18,3 x 14,1 x 15	15	EK 8/150	8er-Teilung

» ESD Ausführung finden Sie auf Seite 197



### UNSER TIPP: EINSATZKÄSTEN STAPELN

Unsere Einsatzkästen sind stapelbar und sorgen somit zusätzlich für Übersicht und Ordnung im Eurobehälter. Einsatzkästen lassen sich in verschiedenen Höhen flexibel kombinieren.

Unser Kundenservice ist Ihnen gerne behilflich: [info@auer-packaging.de](mailto:info@auer-packaging.de)

# KISTENEINSÄTZE FÜR EUROBEHÄLTER 60 x 40 cm

AB 1 STÜCK LIEFERBAR  
keine Mindestabnahme



## Ordnen Gläser und Werkstücke

Der Kisteneinsatz für Eurobehälter von AUER Packaging sorgt für Ordnung bei Lagerung und Transport von Gläsern oder Werkstücken. Die Ausführung „unten“ wird direkt in den Behälter eingelegt, während die Ausführung „oben“ durch zwei stirnseitig angebrachte Stege auf den Behälter gelegt und fest in die Grifföffnung eingedrückt wird.

» ESD Ausführung erhältlich in unserem Onlineshop

- Sicherer Halt des Inhalts
- Stabile Facheinteilung
- Gute Spül- und Trockenergebnisse
- Verschiedene Ausführungen

## BITTE BEACHTEN SIE

Der Kisteneinsatz „oben“ ist nur für Eurobehälter mit offenen Handgriffen geeignet! Durch spezielle Stege an den kurzen Seiten des Einsatzes kann dieser in die offenen Handgriffe des Behälters eingehängt werden, wodurch ein optimaler Halt gewährleistet wird. Die Ausführung „unten“ wird direkt in den Eurobehälter gelegt und kann somit unabhängig von den Handgriffen eingesetzt werden.

Weitere Sondergefache finden Sie auf Seite 34 »



## KISTENEINSÄTZE FÜR EUROBEHÄLTER 60 x 40 cm

RAL 7001

Artikel-Nr.	Ausführung	Lochdurchmesser (cm)
1 Gef 12 o	12 Löcher 13,7 x 11,7 cm f. oben	13,7 x 11,7
2 Gef 12 u	12 Löcher 13,7 x 11,7 cm f. unten	13,7 x 11,7
3 Gef 15 o	15 Löcher 10,9 x 11,7 cm f. oben	10,9 x 11,7
4 Gef 15 u	15 Löcher 10,9 x 11,7 cm f. unten	10,9 x 11,7
5 Gef 24 o	24 Löcher 9,0 x 8,6 cm f. oben	9,0 x 8,6
6 Gef 24 u	24 Löcher 9,0 x 8,6 cm f. unten	9,0 x 8,6
7 Gef 40 o	40 Löcher 6,7 x 6,7 cm f. oben	6,7 x 6,7
8 Gef 40 u	40 Löcher 6,7 x 6,7 cm f. unten	6,7 x 6,7



## 9 | ZWISCHENPLATTE CLASSIC

RAL 7001

Außenmaße L x B (cm)	Artikel-Nr.
36,5 x 26,5	ZP43
57,0 x 36,5	ZP64
77,0 x 57,0	ZP86

# INDIVIDUALISIERTE EINSÄTZE FÜR EUROBEHÄLTER

AB 1 STÜCK LIEFERBAR  
*keine Mindestabnahme*



## Praktisch unterteilt

Der Querteiler von AUER Packaging ist die perfekte Lösung, wenn Sie Ihre Eurobehälter in Querrichtung unterteilen möchten: Eine schmale Einlage an beiden Längsseiten nimmt die Querteiler sicher und stabil auf. Bitte beachten Sie, dass die Querteiler nur im Online-Shop konfigurierbar sind.

» ESD Ausführung finden Sie auf Seite 198

- Hohe Stabilität durch schmale Einlagen
- Perfekte Übersicht
- Individuelle Anfertigung
- An EURO-Maß angepasst

## UNSER TIPP: EINSÄTZE ONLINE KONFIGURIEREN

In unserem Onlineshop haben Sie die Möglichkeit, Sondergefache sowie Längs- und Querteiler für Eurobehälter individuell zu konfigurieren. Wählen Sie einfach das Grundmaß des Behälters, die Höhe des Einsatzes und die gewünschte Unterteilung.

Jetzt online bestellen: [www.auer-packaging.de](http://www.auer-packaging.de)

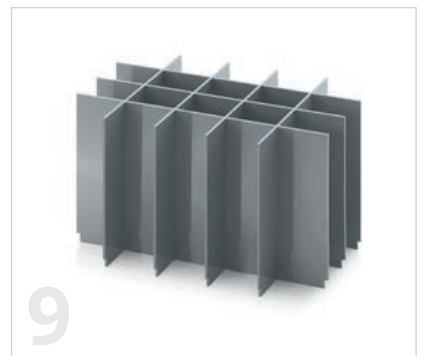
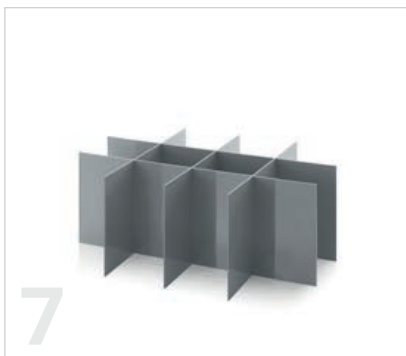

## QUERTEILER FÜR EUROBEHÄLTER

RAL 7001

Artikel-Nr.	Ausführung	Höhe	Querteiler
1	QT GEF 43 Set für Grundmaß 40 x 30 cm	5 - 30 cm	1 - 20
2	QT GEF 64 Set für Grundmaß 60 x 40 cm	5 - 40 cm	1 - 20
3	QT GEF 86 Set für Grundmaß 80 x 60 cm	5 - 60 cm	1 - 20



## LÄNGSTEILER FÜR EUROBEHÄLTER

RAL 7001

Artikel-Nr.	Ausführung	Höhe	Längsteiler
4	LT GEF 43 Set für Grundmaß 40 x 30 cm	5 - 30 cm	1 - 20
5	LT GEF 64 Set für Grundmaß 60 x 40 cm	5 - 40 cm	1 - 20
6	LT GEF 86 Set für Grundmaß 80 x 60 cm	5 - 60 cm	1 - 20



## SONDERGEFACHE FÜR EUROBEHÄLTER

RAL 7001

Artikel-Nr.	Ausführung	Höhe	Längsteiler	Querteiler
7	SGF 43 Set für Grundmaß 40 x 30 cm	5 - 30 cm	1 - 10	2 - 10
8	SGF 64 Set für Grundmaß 60 x 40 cm	5 - 40 cm	1 - 10	2 - 10
9	SGF 86 Set für Grundmaß 80 x 60 cm	5 - 60 cm	1 - 10	2 - 10





# SACKKARRE EUROBEHÄLTER

AB 1 STÜCK LIEFERBAR  
*keine Mindestabnahme*



## Sicher transportiert

Die Sackkarre Eurobehälter von AUER Packaging ist an die gängigen Euro-Maße angepasst und ermöglicht somit einen leichten und sicheren Transport von befüllten Eurobehältern. Die ergonomische Bauweise sorgt für zusätzlichen Komfort beim Handling.

- Ergonomisch
- An Euro-Maße angepasst
- Traglast bis 160 kg
- Besonders leichtgängige Räder

## SACKKARRE EUROBEHÄLTER GRUNDPLATTE 60 x 40 cm

RAL 7016

Artikel-Nr.	Ausführung	Traglast
SK EG	ohne Höhenverstellung	160 kg
SK VEG	mit Höhenverstellung	160 kg

# REGALVERBINDER

AB 1 STÜCK LIEFERBAR  
*keine Mindestabnahme*



## Do it yourself

Mit Regalverbindern von AUER Packaging können Eurobehälter zu einem praktischen Regal umfunktioniert werden. Der 4-Fach-Verbinder wird an den Ecken der Eurobehälter angebracht und hält bis zu vier Behälter zusammen. Der 2-Fach-Verbinder befestigt zudem die Außenseiten des Regals.

- Geeignet für Eurobehälter
- Einfaches Stecksystem
- Im Set für Vorder- und Rückseite
- 2-Fach- oder 4-Fach-Verbinder

## REGALVERBINDER

Passend für Grundmaß (cm)	Artikel-Nr.	Ausführung
20 x 15	VE-2VH 215	2-fach Verbinder-Set
20 x 15	VE-4VH 215	4-fach Verbinder-Set
30 x 20	VE-2VH 32	2-fach Verbinder-Set
30 x 20	VE-4VH 32	4-fach Verbinder-Set
40 x 30 – 60 x 40	VE-2VH 4364	2-fach Verbinder-Set
40 x 30 – 60 x 40	VE-4VH 4364	4-fach Verbinder-Set

# ZUBEHÖR EUROBEHÄLTER



## 1 | SCHARNIERDECKEL FÜR EUROBEHÄLTER ZUR SELBSTMONTAGE

RAL 7001

Passend für Grundmaß (cm)	Artikel-Nr.
20 x 15	SD 215
30 x 20	SD 32
40 x 30	SD 43
60 x 40	SD 64
80 x 60	SD 86



## 2 | AUFLAGEDECKEL FÜR EUROBEHÄLTER

RAL 7001

Passend für Grundmaß (cm)	Artikel-Nr.
20 x 15	DE 215
30 x 20	DE 32
40 x 30	DE 43
60 x 40	DE 64
80 x 60	DE 86



## 3 | STÜLPDECKEL FÜR EUROBEHÄLTER

RAL 9017

Passend für Grundmaß (cm)	Artikel-Nr.
30 x 20	A 32
40 x 30	A 43
60 x 40	A 64
80 x 60	A 86



## 4 | PALETTEN-AUFLAGEDECKEL UNIVERSELL

RAL 9017

Passend für Grundmaß (cm)	Artikel-Nr.
120 x 80	A 1208
120 x 100	A 1210

## WEITERES ZUBEHÖR



Artikel-Nr.	Beschreibung
5 1G	Klappgriff zur Selbstmontage
6 ET	Etikettenclip an Behälter aufsteckbar

AB 1 STÜCK LIEFERBAR  
*keine Mindestabnahme*



## Individuell geformt

Der Werkstückträger aus Kunststoff von AUER Packaging wird nach Maß gefertigt und sorgt für eine reibungslose Bereitstellung von Einzelkomponenten in automatisierten Produktionsprozessen. Präzises Positionieren der Komponenten und eine damit zusammenhängende hohe Wiederholgenauigkeit werden garantiert.

- Minimaler Verschleiß
- Hohe mechanische Belastbarkeit
- Individuelle Anfertigung
- Auch in ESD-Ausführung erhältlich

## WERKSTÜCKTRÄGER

RAL 9017

Abmessungen max. L x B x H (cm)	Artikel-Nr.
36 x 26 x 5	WT 3626 WZ 3626 Anteilige einmalige Werkzeugkosten
56 x 36 x 5	WT 5636 WZ 5636 Anteilige einmalige Werkzeugkosten



NEU



# SONDERMASS-BEHÄLTER

*Individuell und millimetergenau*



# SONDERMASS-BEHÄLTER

AB 1 STÜCK LIEFERBAR  
*keine Mindestabnahme*



## Individuell und millimetergenau

Sie schätzen die Funktionalität und Qualität der Eurobehälter, haben aber eine Anwendung, bei der Sie andere Abmessungen als das Euroformat benötigen? Wir fertigen Ihre Sondermaß-Behälter ab 18 x 18 x 17 cm aufwärts exakt nach jedem gewünschten Maß! Nach oben sind, so weit es die Statik zulässt, keine Grenzen gesetzt.



- Praktisch jedes beliebige Maß realisierbar
- Stabiler Profilrahmen
- Hochwertige Platten für Boden und Seiten
- Automationsgerecht

## AUSFÜHRUNGSBEISPIELE SONDERMASS-BEHÄLTER



Sondermaß-Behälter  
**40 x 40 x 30 cm**

Preis/Stück



Sondermaß-Behälter  
**60 x 40 x 25 cm**

Preis/Stück



Sondermaß-Behälter  
**80 x 40 x 20 cm**

Preis/Stück



Sondermaß-Behälter  
**120 x 40 x 17 cm**

Preis/Stück

### UNSER TIPP:

Konfigurieren und kalkulieren Sie Ihre individuellen Sondermaß-Behälter online unter [www.auer-packaging.de/smb](http://www.auer-packaging.de/smb) !





# KLT-BEHÄLTER

*Fügen sich nahtlos ein*



# R-KLT-BEHÄLTER

AB 1 STÜCK LIEFERBAR  
*keine Mindestabnahme*

SONDERFARBEN  
*Einfach online bestellen*



## Fügen sich nahtlos ein

Der R-KLT-Behälter von AUER Packaging ist perfekt auf automatisierte Produktionsabläufe abgestimmt und für den Einsatz in verschiedensten Fertigungsschritten geeignet. Der R-KLT-Behälter zeichnet sich durch seinen äußerst stabilen Verbundboden aus.

- Extrem stabiler Verbundboden
- Temperaturbeständig von -20° bis 100° C
- Mit Klebeflächen für Barcode
- Integrierte Deckelschlitz

## R-KLT-BEHÄLTER

Außenmaße L x B x H (cm)	Artikel-Nr.	Artikel-Nr.	Bodenausführung
30 x 20 x 14,7	R-KLT 3215-5003	R-KLT 3215-7001	Glatt, geschlossen
40 x 30 x 14,7	R-KLT 4315-5003	R-KLT 4315-7001	Verbundboden, geschlossen
40 x 30 x 28,0	R-KLT 4329-5003	R-KLT 4329-7001	Verbundboden, geschlossen
60 x 40 x 14,7	R-KLT 6415-5003	R-KLT 6415-7001	Verbundboden, geschlossen
60 x 40 x 28,0	R-KLT 6429-5003	R-KLT 6429-7001	Verbundboden, geschlossen

» ESD Ausführung finden Sie auf Seite 190



## STANDARDFARBEN

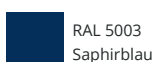

RAL 5003  
Saphirblau



RAL 7001  
Silbergrau

**AB 1 STÜCK LIEFERBAR**  
keine Mindestabnahme

**SONDERFARBEN**  
Einfach online bestellen

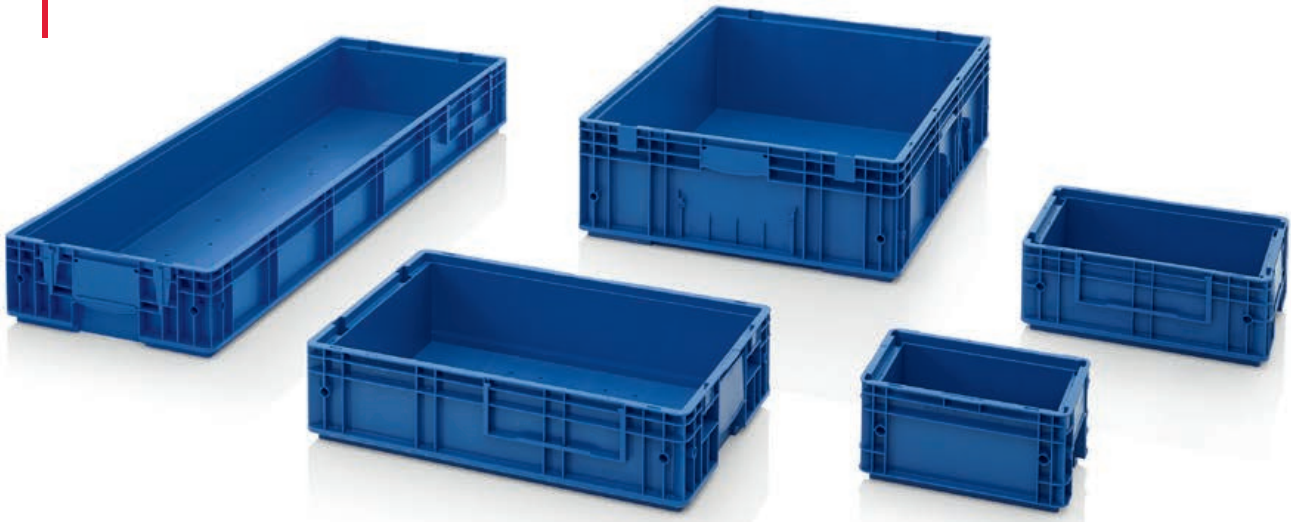

## Alles im Fluss

Der RL-KLT-Behälter von AUER Packaging zeichnet sich durch seinen glatten Unterboden, sowie Wasserablauflöcher gemäß VDS-Richtlinie für Einstufung im BG 4.3 (Ausnahme RL-KLT 3147), aus. Sicheres und komfortables Arbeiten wird mit dem RL-KLT-Behälter garantiert!

- Glatter Unterboden
- Temperaturbeständig von -20° bis 100° C
- Mit Klebeflächen für Barcode
- Integrierte Deckelschlitz

## RL-KLT-BEHÄLTER

Außenmaße L x B x H (cm)	Artikel-Nr.	Artikel-Nr.	Bodenausführung
30 x 20 x 14,7	RL-KLT 3147-5005	RL-KLT 3147-7001	Glatt, geschlossen
40 x 30 x 14,7	RL-KLT 4147-5005	RL-KLT 4147-7001	Glatt, geschlossen mit Wasserablauföchern
40 x 30 x 28,0	RL-KLT 4280-5005	RL-KLT 4280-7001	Glatt, geschlossen mit Wasserablauföchern
60 x 40 x 14,7	RL-KLT 6147-5005	RL-KLT 6147-7001	Glatt, geschlossen mit Wasserablauföchern
60 x 40 x 28,0	RL-KLT 6280-5005	RL-KLT 6280-7001	Glatt, geschlossen mit Wasserablauföchern

» ESD Ausführung finden Sie auf Seite 191



## MAXI-KLT-BEHÄLTER

Außenmaße L x B x H (cm)	Artikel-Nr.	Artikel-Nr.	Bodenausführung
80 x 60 x 22,0	RL-KLT 8210 g-5005	RL-KLT 8210 g-7001	Glatt, geschlossen mit Wasserablauföchern
120 x 40 x 14,7	KLT 12415-5005	KLT 12415-7001	Verstärkt, geschlossen

» ESD Ausführung finden Sie auf Seite 191



## STANDARDFARBEN



RAL 5005  
Signalblau



RAL 7001  
Silbergrau

# FALT-KLT-BEHÄLTER

**AB 1 STÜCK LIEFERBAR**  
*keine Mindestabnahme*

**SONDERFARBEN**  
*Einfach online bestellen*



## Maximale Effizienz

Der Falt-KLT-Behälter von AUER Packaging vereint die Vorteile der Kleinladungsträger-Serie für die Automobilindustrie mit der Raumökonomie von Faltboxen. Bei Nichtgebrauch lässt sich der Falt-KLT-Behälter um bis zu 70% seines Volumens reduzieren.

- Bis zu 70% Volumenreduzierung
- Geräuschdämpfend auf Förderstrecken
- Voll recycelbar
- Mit Klebeflächen für Barcode

## FALT-KLT-BEHÄLTER

RAL 5012

Außenmaße L x B x H (cm)	Artikel-Nr.	Bodenausführung
60 x 40 x 28	F-KLT 6410	Verbundboden, geschlossen
60 x 40 x 28	F-KLT 6410 G	Glatt, geschlossen

» ESD Ausführung finden Sie auf Seite 192



## FALT-KLT-BEHÄLTER

RAL 4008

Außenmaße L x B x H (cm)	Artikel-Nr.	Bodenausführung
60 x 40 x 28	F-KLT 6410 BMW	Verbundboden, geschlossen



## ZUBEHÖR KLT-BEHÄLTER



### DECKEL FÜR R-KLT

RAL 5003

	Passend für Grundmaß (cm)	Artikel-Nr.
1	30 x 20	R-KLT-D 35
2	40 x 30	R-KLT-D 45
3	60 x 40	R-KLT-D 65

### DECKEL FÜR RL-KLT

RAL 5005

	Passend für Grundmaß (cm)	Artikel-Nr.
4	30 x 20	RL-KLT-D 35
5	40 x 30	RL-KLT-D 45
6	60 x 40	RL-KLT-D 65

### PALETTEN-AUFLAGEDECKEL KLT FÜR KLT-BEHÄLTER

	Passend für Grundmaß (cm)	Artikel-Nr.	Farbe
7	120 x 80	A 1208-1	Lichtblau
8	120 x 100	A 1210-1	Lichtblau
9	120 x 100	T5 9040 DAIMLER	Resedagrün
	120 x 80	A 1208-1 BMW	Signalviolett

» ESD Ausführung finden Sie auf Seite 201





# SYSTEMBOXEN & KOFFER

*Ordnung mit Funktion*





# SORTIMENTSBOXEN 30 x 20 cm

AB 1 STÜCK LIEFERBAR  
*keine Mindestabnahme*



## Sicher sortiert

Die Sortimentsbox von AUER Packaging ist eine handliche Lösung zum Aufbewahren und Sortieren von Kleinteilen. Sie kann mithilfe verschiedener Einsatzkästen individuell konfiguriert werden. Besondere Details wie der federgelagerte Deckel, der durch Herunterdrücken automatisch sicher verriegelt wird, garantieren eine komfortable Bedienung.

- Individuell konfigurierbar
- Federgelagerter Deckel
- Automatische Deckelverriegelung
- Ergonomischer Griff zum Einklappen

## SORTIMENTSBOX UNBESTÜCKT 30 x 20 cm

Außenmaße L x B x H (cm)	Artikel-Nr.	Raster
30 x 20,0 x 7,1	SB 32	5x3

» Einsatzkästen und Tragegurt finden Sie ab Seite 62

RAL 7016

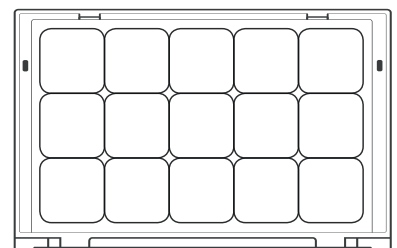



## SORTIMENTSBOX BESTÜCKT 30 x 20 cm

	Außenmaße L x B x H (cm)	Artikel-Nr.	Bestückung
1	30 x 20,0 x 7,1	SB 32 B1	Bestückung 1
2	30 x 20,0 x 7,1	SB 32 B2	Bestückung 2
3	30 x 20,0 x 7,1	SB 32 B3	Bestückung 3
4	30 x 20,0 x 7,1	SB 32 B4	Bestückung 4
5	30 x 20,0 x 7,1	SB 32 B5	Bestückung 5
6	30 x 20,0 x 7,1	SB 32 B6	Bestückung 6
7	30 x 20,0 x 7,1	SB 32 B7	Bestückung 7
8	30 x 20,0 x 7,1	SB 32 B8	Bestückung 8
9	30 x 20,0 x 7,1	SB 32 B9	Bestückung 9



### UNSER TIPP: SORTIMENTSBOX SELBST BESTÜCKEN

Sortimentsboxen gibt es auch unbestückt! Mit Hilfe des Rasters lassen sie sich ganz einfach und individuell mit einzelnen Einsatzkästen bestücken. Einsatzkästen in verschiedenen Größen und Farben finden Sie auf Seite 62 »

# SORTIMENTSBOXEN 35 x 29,5 cm

AB 1 STÜCK LIEFERBAR  
keine Mindestabnahme



## Sicher sortiert

Die Sortimentsbox von AUER Packaging ist eine handliche Lösung zum Aufbewahren und Sortieren von Kleinteilen. Sie kann mithilfe verschiedener Einsatzkästen individuell konfiguriert werden. Besondere Details wie der federgelagerte Deckel, der durch Herunterdrücken automatisch sicher verriegelt wird, garantieren eine komfortable Bedienung.

- Individuell konfigurierbar
- Federgelagerter Deckel
- Automatische Deckelverriegelung
- Ergonomischer Griff zum Einklappen

## SORTIMENTSBOX UNBESTÜCKT 35 x 29,5 cm

Außenmaße L x B x H (cm)	Artikel-Nr.	Raster
35 x 29,5 x 7,1	SB 353	6x5

» Einsatzkästen und Tragegurt finden Sie ab Seite 62

RAL 7016

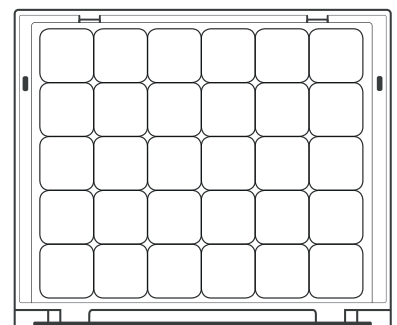



### UNSER TIPP: SORTIMENTSBOX SELBST BESTÜCKEN

Sortimentsboxen gibt es auch unbestückt! Mit Hilfe des Rasters lassen sie sich ganz einfach und individuell mit einzelnen Einsatzkästen bestücken. Einsatzkästen in verschiedenen Größen und Farben finden Sie auf Seite 62 »

### SORTIMENTSBOX BESTÜCKT 35 x 29,5 cm

	Außenmaße L x B x H (cm)	Artikel-Nr.	Bestückung
1	35 x29,5 x7,1	SB 353 B1	Bestückung 1
2	35 x29,5 x7,1	SB 353 B2	Bestückung 2
3	35 x29,5 x7,1	SB 353 B3	Bestückung 3
4	35 x29,5 x7,1	SB 353 B4	Bestückung 4
5	35 x29,5 x7,1	SB 353 B5	Bestückung 5
6	35 x29,5 x7,1	SB 353 B6	Bestückung 6
7	35 x29,5 x7,1	SB 353 B7	Bestückung 7
8	35 x29,5 x7,1	SB 353 B8	Bestückung 8
9	35 x29,5 x7,1	SB 353 B9	Bestückung 9
10	35 x29,5 x7,1	SB 353 B10	mit Schraubendreher
11	35 x29,5 x7,1	SB 353 B11	mit Torx-Schraubendreher
12	35 x29,5 x7,1	SB 353 B12	mit Zangen
13	35 x29,5 x7,1	SB 353 B13	mit Doppelmaulschlüssel



# SORTIMENTSBOXEN 40 x 30 cm

AB 1 STÜCK LIEFERBAR  
keine Mindestabnahme



## Sicher sortiert

Die Sortimentsbox von AUER Packaging ist eine handliche Lösung zum Aufbewahren und Sortieren von Kleinteilen. Sie kann mithilfe verschiedener Einsatzkästen individuell konfiguriert werden. Besondere Details wie der federgelagerte Deckel, der durch Herunterdrücken automatisch sicher verriegelt wird, garantieren eine komfortable Bedienung.

- Individuell konfigurierbar
- Federgelagerter Deckel
- Automatische Deckelverriegelung
- Ergonomischer Griff zum Einklappen

## SORTIMENTSBOX UNBESTÜCKT 40 x 30 cm

Außenmaße L x B x H (cm)	Artikel-Nr.	Raster
40 x 30,0 x 7,1	SB 43	7x5

» Einsatzkästen und Tragegurt finden Sie ab Seite 62

RAL 7016

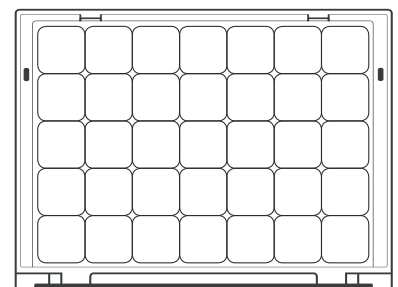



## SORTIMENTSBOX BESTÜCKT 40 x 30 cm

	Außenmaße L x B x H (cm)	Artikel-Nr.	Bestückung
1	40 x 30,0 x 7,1	SB 43 B1	Bestückung 1
2	40 x 30,0 x 7,1	SB 43 B2	Bestückung 2
3	40 x 30,0 x 7,1	SB 43 B3	Bestückung 3
4	40 x 30,0 x 7,1	SB 43 B4	Bestückung 4
5	40 x 30,0 x 7,1	SB 43 B5	Bestückung 5
6	40 x 30,0 x 7,1	SB 43 B6	Bestückung 6
7	40 x 30,0 x 7,1	SB 43 B7	Bestückung 7
8	40 x 30,0 x 7,1	SB 43 B8	Bestückung 8
9	40 x 30,0 x 7,1	SB 43 B9	Bestückung 9



### UNSER TIPP: SORTIMENTSBOX SELBST BESTÜCKEN

Sortimentsboxen gibt es auch unbestückt! Mit Hilfe des Rasters lassen sie sich ganz einfach und individuell mit einzelnen Einsatzkästen bestücken. Einsatzkästen in verschiedenen Größen und Farben finden Sie auf Seite 62 »

# SORTIMENTSBOXEN 44 x 35,5 cm

AB 1 STÜCK LIEFERBAR  
keine Mindestabnahme



## Sicher sortiert

Die Sortimentsbox von AUER Packaging ist eine handliche Lösung zum Aufbewahren und Sortieren von Kleinteilen. Sie kann mithilfe verschiedener Einsatzkästen individuell konfiguriert werden. Besondere Details wie der federgelagerte Deckel, der durch Herunterdrücken automatisch sicher verriegelt wird, garantieren eine komfortable Bedienung.

- Individuell konfigurierbar
- Federgelagerter Deckel
- Automatische Deckelverriegelung
- Ergonomischer Griff zum Einklappen

## SORTIMENTSBOX UNBESTÜCKT 44 x 35,5 cm

Außenmaße L x B x H (cm)	Artikel-Nr.	Raster
44 x 35,5 x 7,1	SB 443	8x6

» Einsatzkästen und Tragegurt finden Sie ab Seite 62

RAL 7016

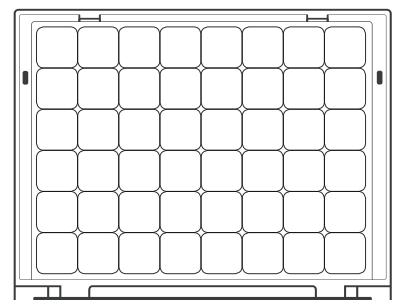



## SORTIMENTSBOX BESTÜCKT 44 x 35,5 cm

	Außenmaße L x B x H (cm)	Artikel-Nr.	Bestückung
1	44 x 35,5 x 7,1	SB 443 B1	Bestückung 1
2	44 x 35,5 x 7,1	SB 443 B2	Bestückung 2
3	44 x 35,5 x 7,1	SB 443 B3	Bestückung 3
4	44 x 35,5 x 7,1	SB 443 B4	Bestückung 4
5	44 x 35,5 x 7,1	SB 443 B5	Bestückung 5
6	44 x 35,5 x 7,1	SB 443 B6	Bestückung 6
7	44 x 35,5 x 7,1	SB 443 B7	Bestückung 7
8	44 x 35,5 x 7,1	SB 443 B8	Bestückung 8
9	44 x 35,5 x 7,1	SB 443 B9	Bestückung 9



### UNSER TIPP: SORTIMENTSBOX SELBST BESTÜCKEN

Sortimentsboxen gibt es auch unbestückt! Mit Hilfe des Rasters lassen sie sich ganz einfach und individuell mit einzelnen Einsatzkästen bestücken. Einsatzkästen in verschiedenen Größen und Farben finden Sie auf Seite 62 »



# SORTIMENTSBOXEN 60 x 40 cm

AB 1 STÜCK LIEFERBAR  
keine Mindestabnahme



## Sicher sortiert

Die Sortimentsbox von AUER Packaging ist eine handliche Lösung zum Aufbewahren und Sortieren von Kleinteilen. Sie kann mithilfe verschiedener Einsatzkästen individuell konfiguriert werden. Besondere Details wie der federgelagerte Deckel, der durch Herunterdrücken automatisch sicher verriegelt wird, garantieren eine komfortable Bedienung.

- Individuell konfigurierbar
- Federgelagerter Deckel
- Automatische Deckelverriegelung
- Ergonomischer Griff zum Einklappen

## SORTIMENTSBOX UNBESTÜCKT 60 x 40 cm

Außenmaße L x B x H (cm)	Artikel-Nr.	Raster
60 x 40,0 x 7,1	SB 64	11x7

» Einsatzkästen und Tragegurt finden Sie ab Seite 62

RAL 7016

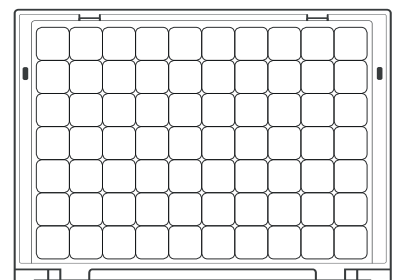



## SORTIMENTSBOX BESTÜCKT 60 x 40 cm

	Außenmaße L x B x H (cm)	Artikel-Nr.	Bestückung
1	60 x 40,0 x 7,1	SB 64 B1	Bestückung 1
2	60 x 40,0 x 7,1	SB 64 B2	Bestückung 2
3	60 x 40,0 x 7,1	SB 64 B3	Bestückung 3
4	60 x 40,0 x 7,1	SB 64 B4	Bestückung 4
5	60 x 40,0 x 7,1	SB 64 B5	Bestückung 5
6	60 x 40,0 x 7,1	SB 64 B6	Bestückung 6
7	60 x 40,0 x 7,1	SB 64 B7	Bestückung 7
8	60 x 40,0 x 7,1	SB 64 B8	Bestückung 8
9	60 x 40,0 x 7,1	SB 64 B9	Bestückung 9



### UNSER TIPP: SORTIMENTSBOX SELBST BESTÜCKEN

Sortimentsboxen gibt es auch unbestückt! Mit Hilfe des Rasters lassen sie sich ganz einfach und individuell mit einzelnen Einsatzkästen bestücken. Einsatzkästen in verschiedenen Größen und Farben finden Sie auf Seite 62 »

# ZUBEHÖR SORTIMENTSBOXEN

AB 1 STÜCK LIEFERBAR  
*keine Mindestabnahme*



## ZUBEHÖR SORTIMENTSBOXEN

Artikel-Nr.	Beschreibung
1   SB TG	Tragegurt mit Schulterpolster
2   SB E-5015 S	10er-Set Etiketten Himmelblau
3   SB E-1003 S	10er-Set Etiketten Signalgelb
4   SB E-7001 S	10er-Set Etiketten Silbergrau
5   SB TEK	Katalogeinleger

# EINSATZKÄSTEN FÜR SORTIMENTSBOXEN



## Für extra Überblick

Das umfangreiche Sortiment an Einsatzkästen von AUER Packaging sorgt für maximale Übersicht in der perfekt darauf abgestimmten Sortimentsbox. Einsatzkästen können vorkonfiguriert im Set inklusive Sortimentsbox, oder auch einzeln für eine individuelle Bestückung bestellt werden.

- 9 verschiedene Größen
- 6 Standardfarben
- Vordefinierte Sets erhältlich
- Einzeln individuell konfigurierbar

## EINSATZKÄSTEN FÜR SORTIMENTSBOXEN

	Außenmaße L x B x H (cm)	Raster- maß	Artikel-Nr.	Artikel-Nr.	Artikel-Nr.	Artikel-Nr.	Artikel-Nr.	Artikel-Nr.
1	5,2 x 5,2 x 6,3	1x1	SB E 11-1003	SB E 11-3020	SB E 11-5015	SB E 11-6018	SB E 11-7001	SB E 11-7016
2	10,4 x 5,2 x 6,3	1x2	SB E 12-1003	SB E 12-3020	SB E 12-5015	SB E 12-6018	SB E 12-7001	SB E 12-7016
3	15,6 x 5,2 x 6,3	1x3	SB E 13-1003	SB E 13-3020	SB E 13-5015	SB E 13-6018	SB E 13-7001	SB E 13-7016
4	20,8 x 5,2 x 6,3	1x4	SB E 14-1003	SB E 14-3020	SB E 14-5015	SB E 14-6018	SB E 14-7001	SB E 14-7016
5	26,0 x 5,2 x 6,3	1x5	SB E 15-1003	SB E 15-3020	SB E 15-5015	SB E 15-6018	SB E 15-7001	SB E 15-7016
6	10,4 x 10,4 x 6,3	2x2	SB E 22-1003	SB E 22-3020	SB E 22-5015	SB E 22-6018	SB E 22-7001	SB E 22-7016
7	15,6 x 10,4 x 6,3	2x3	SB E 23-1003	SB E 23-3020	SB E 23-5015	SB E 23-6018	SB E 23-7001	SB E 23-7016
8	26,0 x 10,4 x 6,3	2x5	SB E 25-1003	SB E 25-3020	SB E 25-5015	SB E 25-6018	SB E 25-7001	SB E 25-7016
9	31,2 x 10,4 x 6,3	2x6	SB E 26-1003	SB E 26-3020	SB E 26-5015	SB E 26-6018	SB E 26-7001	SB E 26-7016



## STANDARDFARBEN



## RASTER SORTIMENTSBOXEN

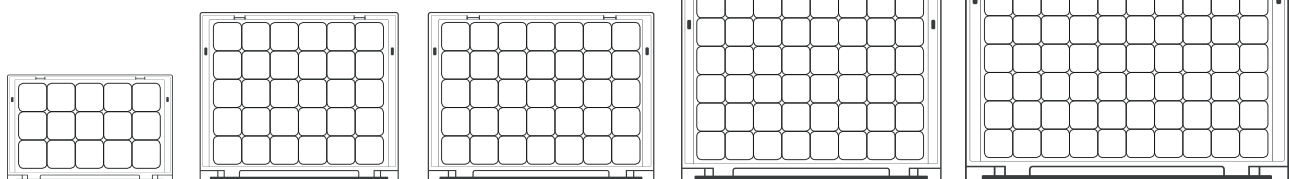

Artikel-Nr. SB 32

Raster 5 x 3  
30 x 20 x 7,1 cm

Artikel-Nr. SB 353

Raster 6 x 5  
35 x 29,5 x 7,1 cm

Artikel-Nr. SB 43

Raster 7 x 5  
40 x 30 x 7,1 cm

Artikel-Nr. SB 443

Raster 8 x 6  
44 x 35,5 x 7,1 cm

Artikel-Nr. SB 64

Raster 11 x 7  
60 x 40 x 7,1 cm



**GERMAN  
DESIGN  
AWARD  
NOMINEE  
2018**



# TOOLBOXEN

*Raffiniert verknüpft*



# TOOLBOXEN PRO 40 x 30 cm

AB 1 STÜCK LIEFERBAR  
keine Mindestabnahme



## Raffiniert verknüpft

Die Toolbox Pro von AUER Packaging ist ein universell einsetzbarer, raffinierter Behälter zum sicheren Lagern und Transportieren verschiedenster Inhalte. Der patentierte Bajonettverschluss ermöglicht ein schnelles und sicheres Verknüpfen mehrerer Toolboxen.

- Patentiertes Verknüpfungssystem
- Federgelagerter Deckel
- Automatische Deckelverriegelung
- Individuelles Zubehör: Polster, Tiefzieheinsätze, Werkzeugträger uvm.

## TOOLBOXEN PRO 40 x 30 cm

Außenmaße L x B x H (cm)	Artikel-Nr.	Artikel-Nr.	Ausführung
40 x 30 x 12,0	TB 4311 F1	TB 4311 F4	ohne Schloss
40 x 30 x 17,5	TB 4316 F1	TB 4316 F4	ohne Schloss
40 x 30 x 23,0	TB 4322 F1	TB 4322 F4	ohne Schloss
40 x 30 x 34,0	TB 4333 F1	TB 4333 F4	ohne Schloss
40 x 30 x 45,0	TB 4344 F1	TB 4344 F4	ohne Schloss

40 x 30 x 12,0	TB S 4311 F1	TB S 4311 F4	mit 1 Schloss
40 x 30 x 17,5	TB S 4316 F1	TB S 4316 F4	mit 1 Schloss
40 x 30 x 23,0	TB S 4322 F1	TB S 4322 F4	mit 1 Schloss
40 x 30 x 34,0	TB S 4333 F1	TB S 4333 F4	mit 1 Schloss
40 x 30 x 45,0	TB S 4344 F1	TB S 4344 F4	mit 1 Schloss

» Toolbox Ausführung mit Schloss nicht kompatibel mit Tiefzieheinsätzen und Gefachen.



## STANDARDFARBEN

Deckel RAL 7016  
Box RAL 7016

Deckel RAL 7001  
Box RAL 7016

# TOOLBOXEN PRO 60 x 40 cm

AB 1 STÜCK LIEFERBAR  
keine Mindestabnahme



## TOOLBOXEN PRO 60 x 40 cm

Außenmaße L x B x H (cm)	Artikel-Nr.	Artikel-Nr.	Ausführung	
60 x 40 x 17,5	TB 6416 F1	TB 6416 F4	ohne Schloss	52
60 x 40 x 23,0	TB 6422 F1	TB 6422 F4	ohne Schloss	36
60 x 40 x 34,0	TB 6433 F1	TB 6433 F4	ohne Schloss	24
60 x 40 x 17,5	TB S 6416 F1	TB S 6416 F4	mit 1 Schloss	52
60 x 40 x 23,0	TB S 6422 F1	TB S 6422 F4	mit 1 Schloss	36
60 x 40 x 34,0	TB S 6433 F1	TB S 6433 F4	mit 1 Schloss	24

» Toolbox Ausführung mit Schloss nicht kompatibel mit Tiefzieheinsätzen und Gefachen.



## STANDARDFARBEN

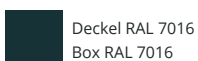

Deckel RAL 7016  
Box RAL 7016



Deckel RAL 7001  
Box RAL 7016



# TOOLBOXEN BASIC

AB 1 STÜCK LIEFERBAR  
*keine Mindestabnahme*



## Einfach komfortabel

Die Toolbox Basic von AUER Packaging ist eine hochwertige, vielseitige Box, mit der sich auch sperrige Güter einwandfrei lagern und transportieren lassen. Sie ist nach oben offen und weist ein entsprechend großes Fassungsvermögen auf. Der ergonomische Griff garantiert selbst bei größeren Lasten einen besonders hohen Tragekomfort.

- Unverknüpft stapelbar
- 5 Standard-Farbkombinationen
- Großes Fassungsvermögen
- Starrer, ergonomischer Griff

## TOOLBOXEN BASIC

Außenmaße L x B x H (cm)	Artikel-Nr.	Artikel-Nr.
40 x 30 x 23	TB W 4316 F1	TB W 4316 F4
40 x 30 x 34	TB W 4327 F1	TB W 4327 F4



## STANDARDFARBEN

Deckel RAL 7016  
Box RAL 7016

Deckel RAL 7001  
Box RAL 7016

# TOOLBOXEN KÜHLBOX

AB 1 STÜCK LIEFERBAR  
*keine Mindestabnahme*



## Cooler Sache!

Eine 22 Millimeter starke Vollisolierung aus EPP-Schaum macht die Toolbox zur passiven Kühlbox. Kühlakkus, Eis oder einfach gekühlten Inhalt einlegen, und die Box hält alles über lange Zeit kalt. Ganz einfach, ganz ohne Elektrik. Nach dem selben Prinzip lässt sich die Box auch zum Warmhalten nutzen.

- Passive Kühl-/Wärmebox
- Vollisolierung mit 22 mm EPP-Schaum
- Nutzinhalt: 20 Liter
- kommt ohne Elektrik aus

## TOOLBOXEN KÜHLBOX

Außenmaße L x B x H (cm)	Artikel-Nr.	Artikel-Nr.
40 x 30 x 34	TB KB 4333 F1	TB KB 4333 F4

## STANDARDFARBEN

Deckel RAL 7016  
Box RAL 7016

Deckel RAL 7001  
Box RAL 7016

# TRANSPORTROLLER TOOLBOXEN

AB 1 STÜCK LIEFERBAR  
keine Mindestabnahme



## Verknüpft auf Rädern

Der Transportroller für Toolboxes von AUER Packaging ist mit dem innovativen Verknüpfungssystem ausgestattet. Ein sicherer und müheloser Transport der Toolboxes ist somit auch im Stapel und bei schweren Inhalten garantiert.

- Ergonomisch
- Auf Toolboxes-Serie abgestimmt
- Hohe Traglast
- Besonders leichtgängige Räder

## TRANSPORTROLLER TOOLBOXEN

RAL 7016

Passend für Grundmaß (cm)	Artikel-Nr.	Ausführung
40 x 30	TB TR 43 FE	2 Lenk-Räder, 2 Lenk-Räder mit Feststeller
40 x 30	TB TR 43	4 Lenk-Räder
60 x 40	TB TR 64 FE	2 Lenk-Räder, 2 Lenk-Räder mit Feststeller
60 x 40	TB TR 64	4 Lenk-Räder

## SACKKARRE TOOLBOXEN



AB 1 STÜCK LIEFERBAR  
keine Mindestabnahme

### Sicher transportiert

Mit der Sackkarre für Toolboxes von AUER Packaging bringen Sie Ihre Produkte auch auf unebenen Untergründen mühelos von A nach B. Dank der robusten Räder und dem innovativen Verknüpfungssystem ist ein sicherer Transport der Toolboxes auch im Stapel gewährleistet.

- Ergonomisch
- Auf Toolboxes-Serie abgestimmt
- Hohe Traglast
- Für unebene Untergründe geeignet

### SACKKARRE TOOLBOXEN

RAL 7016

Passend für Grundmaß (cm)	Artikel-Nr.	Ausführung	Tragelast
40 x 30	SK TB 43	ohne Höhenverstellung	160 kg
40 x 30	SK V TB 43	mit Höhenverstellung	160 kg
60 x 40	SK V TB 64	mit Höhenverstellung	160 kg
60 x 40	SK TB 64	ohne Höhenverstellung	160 kg

# TOOLBOXEN RACK

AB 1 STÜCK LIEFERBAR  
keine Mindestabnahme



## Optimal verstaut

Das Toolbox Rack von AUER Packaging bietet mit passenden Sortimentsboxen oder Schubladen eine flexible Bestückung. Eine sichere Stapelung mehrerer Racks, optional auch in Kombination mit Toolboxes, wird durch das Verknüpfungssystem ermöglicht.

- Fasst bis zu drei Sortimentsboxen oder Schubladen 353
- Hochwertig bestückte Werkzeug-Sets erhältlich

## TOOLBOXEN RACK

Außenmaße L x B x H (cm)	Artikel-Nr.	Artikel-Nr.	Bestückung
40 x 30 x 34	TB R 4333 F1	TB R 4333 F4	unbestückt

## EINSCHÜBE

	Außenmaße L x B x H (cm)	Artikel-Nr.	Bezeichnung	Bestückung
1	35 x 29,5 x 7,1	SB 353	Sortimentsboxen	unbestückt
2	35 x 29,5 x 7,1	SB 353 B1	Sortimentsboxen	Bestückung 1
3	35 x 29,5 x 7,1	SB 353 B2	Sortimentsboxen	Bestückung 2
4	35 x 29,5 x 7,1	SB 353 B3	Sortimentsboxen	Bestückung 3
5	35 x 29,5 x 7,1	SB 353 B4	Sortimentsboxen	Bestückung 4
6	35 x 29,5 x 7,1	SB 353 B5	Sortimentsboxen	Bestückung 5
7	35 x 29,5 x 7,1	SB 353 B6	Sortimentsboxen	Bestückung 6
8	35 x 29,5 x 7,1	SB 353 B7	Sortimentsboxen	Bestückung 7
9	35 x 29,5 x 7,1	SB 353 B8	Sortimentsboxen	Bestückung 8
10	35 x 29,5 x 7,1	SB 353 B9	Sortimentsboxen	Bestückung 9
11	35 x 29,5 x 7,1	SB 353 B10	Sortimentsboxen	mit Schraubendreher
12	35 x 29,5 x 7,1	SB 353 B11	Sortimentsboxen	mit Torx-Schraubendreher
13	35 x 29,5 x 7,1	SB 353 B12	Sortimentsboxen	mit Zangen
14	35 x 29,5 x 7,1	SB 353 B13	Sortimentsboxen	mit Doppelmaulschlüssel
15	35 x 29,5 x 7,1	TB RS 43	Rack Schublade	unbestückt
16	35 x 29,5 x 7,1	TB RS 43 B1	Rack Schublade	mit Schraubendreher
17	35 x 29,5 x 7,1	TB RS 43 B2	Rack Schublade	mit Torx-Schraubendreher
18	35 x 29,5 x 7,1	TB RS 43 B3	Rack Schublade	mit Zangen
19	35 x 29,5 x 7,1	TB RS 43 B4	Rack Schublade	mit Doppelmaulschlüssel



## STANDARDFARBEN

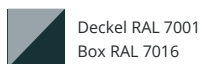
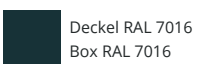

# ZUBEHÖR

*für Toolboxes*

Seite 76 | Deckeltafeln Toolboxes

Seite 76 | Tiefzieheinsätze Toolboxes

Seite 70 | Transportroller

Seite 79 | Werkzeugträger Toolboxes



Seite 77 | Deckelpolster genoppt

Seite 77 | Polster Toolboxen

Seite 78 | Einsatzkästen Einsatz





## ZUBEHÖR TOOLBOXEN



### TIEFZIEHEINSÄTZE TOOLBOXEN 40 x 30 cm

RAL 7016

Artikel-Nr.	Beschreibung
1 TB TE 4324	Tiefzieheinsatz 24-fach
2 TB TE 4312	Tiefzieheinsatz 12-fach
3 TB TE 4306	Tiefzieheinsatz 6-fach
4 TB TEV 43	Tiefzieheinsatz variabel (inkl. 7 Trennplatten)
TB TEV TW	7 Trennplatten für Tiefzieheinsatz variabel

### EINSÄTZE FÜR SCHAUMDOSEN UND KARTUSCHEN

Artikel-Nr.	Außenmaße L x B x H (cm)	Passend für
5 TB SESH 43	38,9 x 26,5 x 11,5	14 Schaum Dosen inkl. Sprührohr
6 TB SEKH 43	38,9 x 25,6 x 11,5	22 Kartuschen und 20 Kartuschenspitzen



### DECKELTAFELN TOOLBOXEN 40 x 30 cm

Artikel-Nr.	Passend für	Preis bei Einzelabnahme	Stück auf Palette	Preis/Stück auf Palette
7 TB DUS	universell	22,16 €	660	17,05 €
8 TB DWS	Werkzeug	14,84 €	1000	11,42 €
9 TB DBS	Büromaterial	15,15 €	2020	11,65 €

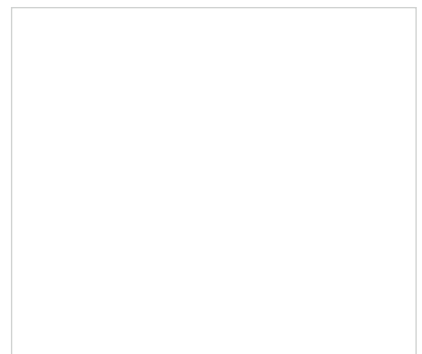
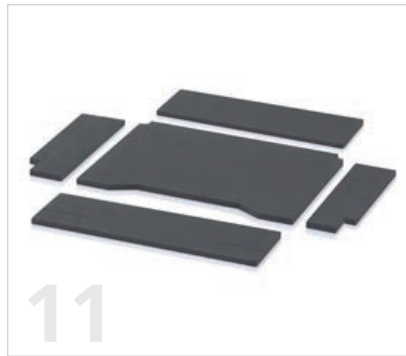

### POLSTER TOOLBOXEN 40 x 30 cm

Artikel-Nr.	Beschreibung
10	TB SEDW 43 Deckelpolster genoppt
11	TB SERH 43 Rundumpolster
12	TB SESEH 43 Zwischenplatte
13	TB SEBW 43 Bodenpolster
14	TB SEBH 43 Bodenpolster
15	TB SEWW 43 Würfelpolster
16	TB SEWH 43 Würfelpolster
17	TB SEDH 43 Deckeleinsatz EPP

### POLSTER TOOLBOXEN 60 x 40 cm

Artikel-Nr.	Beschreibung
10	TB SEDW 64 Deckelpolster genoppt
11	TB SERH 64 Rundumpolster
12	TB SESEH 64 Zwischenplatte
13	TB SEBW 64 Bodenpolster
14	TB SEBH 64 Bodenpolster
15	TB SEWW 64 Würfelpolster
16	TB SEWH 64 Würfelpolster
17	TB SEDH 64 Deckeleinsatz EPP

## ZUBEHÖR TOOLBOXEN



## EINSATZKÄSTEN EINSATZ

Artikel-Nr.	Bestückung
TB TEK 43	unbestückt
1 TB TEK 43 B1	Bestückung 1: 33x SB E 11-6018
2 TB TEK 43 B2	Bestückung 2: 5x SB E 11-7001, 14x SB E 12-7001
3 TB TEK 43 B3	Bestückung 3: 5x SB E 11-7001, 7x SB E 14-6018
4 TB TEK 43 B4	Bestückung 4: 5x SB E 11-6018, 1x SB E 11-7001, 2x SB E 12-6018, 2x SB E 12-7001, 1x SB E 15-6018, 1x SB E 22-7001, 1x SB E 22-6018, 1x SB E 23-7001
5 TB TEK 43 B5	Bestückung 5: 4x SB E 11-7001, 1x SB E 11-6018, 2x SB E 12-7001, 1x SB E 14-7001, 1x SB E 22-6018, 1x SB E 23-6018, 1x SB E 25-6018
6 TB TEK 43 B6	Bestückung 6: 5x SB E 11-6018, 4x SB E 11-7001, 1x SB E 12-7001, 3x SB E 12-6018, 2x SB E 13-7001, 1x SB E 22-6018, 1x SB E 23-7001
7 TB TEK 43 B7	Bestückung 7: 1x SB E 11-7001, 3x SB E 14-6018, 2x SB E 25-7001
8 TB TEK 43 B8	Bestückung 8: 18x SB E 11-6018, 5x SB E 11-7001, 1x SB E 25-7001
9 TB TEK 43 B9	Bestückung 9: 5x SB E 11-6018, 7x SB E 12-7001, 1x SB E 12-6018, 1x SB E 26-6018

### UNSER TIPP: EINSATZ SELBST BESTÜCKEN!

Einsätze gibt es auch unbestückt! Mit Hilfe des Rasters lassen sie sich ganz einfach und individuell mit einzelnen Einsatzkästen bestücken. Einsatzkästen in verschiedenen Größen und Farben finden Sie auf Seite 62 »

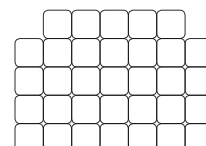

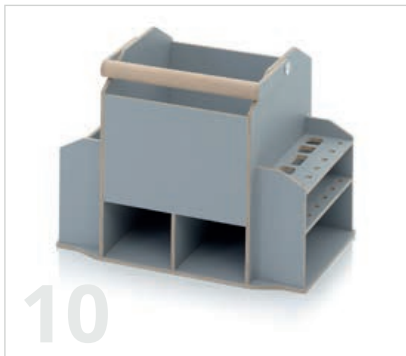

10



11

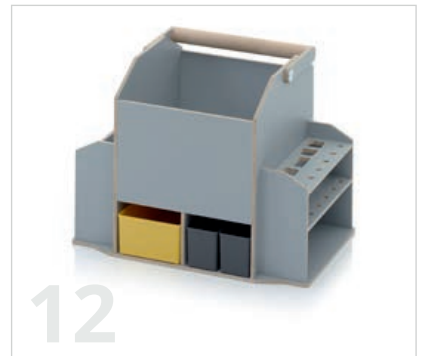

12



13



14



15



16



17



18

## WERKZEUGTRÄGER TOOLBOXEN 40 x 30 cm

Artikel-Nr.	Außenmaße L x B x H (cm)	Bestückung
10 TB WTE 43	38,9 x 26,5 x 29	unbestückt
11 TB WTEG 43	38,9 x 26,5 x 29	unbestückt
12 TB WTE 43 B	38,9 x 26,5 x 29	mit Einsatzkästen
13 TB WTEG 43 B	38,9 x 26,5 x 29	mit Eurobehältern

## ZUBEHÖR SONSTIGES

Artikel-Nr.	Außenmaße L x B x H (cm)	Beschreibung
14 TB RS 43	35 x 29,5 x 7,1	Rack Schublade
15 TB KES S		10 Bögen à 3 Rack Schublade Klebeetiketten
16 TB KET S		10 Bögen à 3 Toolbox Klebeetiketten
17 TB SR 43 TB SR 64		Schloss nachrüstbar für Toolboxes 40 x 30 cm Schloss nachrüstbar für Toolboxes 60 x 40 cm
18 TB OVG TB OSG		Optionaler Griff vorne Optionaler Griff seitlich



# SCHUTZKOFFER

*Sensibles sicher aufbewahrt*



# SCHUTZKOFFER PRO

AB 1 STÜCK LIEFERBAR  
keine Mindestabnahme

Dichtung

Druckausgleichsventil



Griff



## Sensibles sicher aufbewahrt

Der Schutzkoffer Pro von AUER Packaging schützt sensible Inhalte auch in Extremsituationen. Egal ob unter Wasser oder in luftiger Höhe: Dank des integrierten Druckausgleichsventils und der robusten Bauweise hält der Schutzkoffer selbst größten Belastungen und Temperaturunterschieden stand.

- Wasserdicht
- Stapelbar
- Besonders robust
- Integriertes Druckausgleichsventil

## SCHUTZKOFFER PRO UNBESTÜCKT

Außenmaße L x B x H (cm)	Artikel-Nr.	Artikel-Nr.	Artikel-Nr.
30 x 20 x 14,05	CP 3213-2002	CP 3213-6003	CP 3213-7016
40 x 30 x 16,80	CP 4316-2002	CP 4316-6003	CP 4316-7016
40 x 30 x 22,30	CP 4322-2002	CP 4322-6003	CP 4322-7016
60 x 40 x 22,30	CP 6422-2002	CP 6422-6003	CP 6422-7016
60 x 40 x 27,80	CP 6427-2002	CP 6427-6003	CP 6427-7016
120 x 40 x 16,80	CP 12416-2002	CP 12416-6003	CP 12416-7016

Im Zertifizierungsverfahren: IP67, UN, ATA300, STANAG 4280, Def Stan 81-41, IATA DGR, MIL-STD-810



# SCHUTZKOFFER PRO TROLLEY



- Wasserdicht
- Stapelbar
- Besonders robust
- Integriertes Druckausgleichsventil

Außenmaße L x B x H (cm)	Artikel-Nr.	Artikel-Nr.	Artikel-Nr.
45 x 40 x 22,3	CP 4422-2002	CP 4422-6003	CP 4422-7016
55 x 40 x 22,3	CP 5422-2002	CP 5422-6003	CP 5422-7016
60 x 40 x 33,3	CP 6433-2002	CP 6433-6003	CP 6433-7016
80 x 60 x 44,3	CP 8644-2002	CP 8644-6003	CP 8644-7016

Im Zertifizierungsverfahren: IP67, UN, ATA300, STANAG 4280, Def Stan 81-41, IATA DGR, MIL-STD-810



## STANDARDFARBEN



RAL 2002  
Blutorange



RAL 6003  
Olivgrün



RAL 7016  
Anthrazitgrau



# BESTÜCKUNGEN SCHUTZKOFFER



## 1 | SCHUTZKOFFER PRO WÜRFELPOLSTER

Außenmaße L x B x H (cm)	Artikel-Nr.	Artikel-Nr.	Artikel-Nr.
30 x 20 x 14,05	CP 3213 B1-2002	CP 3213 B1-6003	CP 3213 B1-7016
40 x 30 x 16,80	CP 4316 B1-2002	CP 4316 B1-6003	CP 4316 B1-7016
40 x 30 x 22,30	CP 4322 B1-2002	CP 4322 B1-6003	CP 4322 B1-7016
60 x 40 x 22,30	CP 6422 B1-2002	CP 6422 B1-6003	CP 6422 B1-7016
60 x 40 x 27,80	CP 6427 B1-2002	CP 6427 B1-6003	CP 6427 B1-7016



## 2 | SCHUTZKOFFER PRO RUNDUMPOLSTER

Außenmaße L x B x H (cm)	Artikel-Nr.	Artikel-Nr.	Artikel-Nr.
30 x 20 x 14,05	CP 3213 B2-2002	CP 3213 B2-6003	CP 3213 B2-7016
40 x 30 x 16,80	CP 4316 B2-2002	CP 4316 B2-6003	CP 4316 B2-7016
40 x 30 x 22,30	CP 4322 B2-2002	CP 4322 B2-6003	CP 4322 B2-7016
60 x 40 x 22,30	CP 6422 B2-2002	CP 6422 B2-6003	CP 6422 B2-7016
60 x 40 x 27,80	CP 6427 B2-2002	CP 6427 B2-6003	CP 6427 B2-7016



### 3 | SCHUTZKOFFER PRO RUNDUMPOLSTER MIT GEFACHE

Außenmaße L x B x H (cm)	Artikel-Nr.	Artikel-Nr.	Artikel-Nr.
40 x 30 x 16,80	CP 4316 B3-2002	CP 4316 B3-6003	CP 4316 B3-7016
40 x 30 x 22,30	CP 4322 B3-2002	CP 4322 B3-6003	CP 4322 B3-7016
60 x 40 x 22,30	CP 6422 B3-2002	CP 6422 B3-6003	CP 6422 B3-7016
60 x 40 x 27,80	CP 6427 B3-2002	CP 6427 B3-6003	CP 6427 B3-7016



### 4 | SCHUTZKOFFER PRO NOPPENSCHAUMPOLSTER

Außenmaße L x B x H (cm)	Artikel-Nr.	Artikel-Nr.	Artikel-Nr.
30 x 20 x 14,05	CP 3213 B4-2002	CP 3213 B4-6003	CP 3213 B4-7016
40 x 30 x 16,80	CP 4316 B4-2002	CP 4316 B4-6003	CP 4316 B4-7016
40 x 30 x 22,30	CP 4322 B4-2002	CP 4322 B4-6003	CP 4322 B4-7016
60 x 40 x 22,30	CP 6422 B6-2002	CP 6422 B6-6003	CP 6422 B6-7016
60 x 40 x 27,80	CP 6427 B6-2002	CP 6427 B6-6003	CP 6427 B6-7016
80 x 60 x 44,3	CP 8644 B3-2002 *	CP 8644 B3-6003 *	CP 8644 B3-7016 *
120 x 40 x 16,80	CP 12416 B3-2002	CP 12416 B3-6003	CP 12416 B3-7016

\* Trolley



### 5 | SCHUTZKOFFER PRO POLSTEREINLAGE T

Außenmaße L x B x H (cm)	Artikel-Nr.	Artikel-Nr.	Artikel-Nr.
60 x 40 x 22,30	CP 6422 B5-2002	CP 6422 B5-6003	CP 6422 B5-7016
60 x 40 x 27,80	CP 6427 B5-2002	CP 6427 B5-6003	CP 6427 B5-7016



### 6 | SCHUTZKOFFER PRO POLSTEREINLAGE

Außenmaße L x B x H (cm)	Artikel-Nr.	Artikel-Nr.	Artikel-Nr.
60 x 40 x 22,30	CP 6422 B4-2002	CP 6422 B4-6003	CP 6422 B4-7016
60 x 40 x 27,80	CP 6427 B4-2002	CP 6427 B4-6003	CP 6427 B4-7016



### 7 | SCHUTZKOFFER PRO TROLLEY FÄCHEREINSATZ (BÜROEINSATZ BAND GRAU)

Außenmaße L x B x H (cm)	Artikel-Nr.	Artikel-Nr.	Artikel-Nr.
45 x 40 x 22,3	CP 4422 B2-2002	CP 4422 B2-6003	CP 4422 B2-7016



### 8 | SCHUTZKOFFER PRO TROLLEY LAPTOPEINSATZ 13" MIT DECKELTAFEL BAND GRAU

Außenmaße L x B x H (cm)	Artikel-Nr.	Artikel-Nr.	Artikel-Nr.
45 x 40 x 22,3	CP 4422 B3-2002	CP 4422 B3-6003	CP 4422 B3-7016



### 9 | SCHUTZKOFFER PRO TROLLEY LAPTOPEINSATZ 15" MIT DECKELTAFEL BAND GRAU

Außenmaße L x B x H (cm)	Artikel-Nr.	Artikel-Nr.	Artikel-Nr.
55 x 40 x 22,3	CP 5422 B2-2002		CP 5422 B2-7016



### STANDARDFARBEN



RAL 2002  
Blutorange



RAL 6003  
Olivgrün



RAL 7016  
Anthrazitgrau

## ZUBEHÖR SCHUTZKOFFER

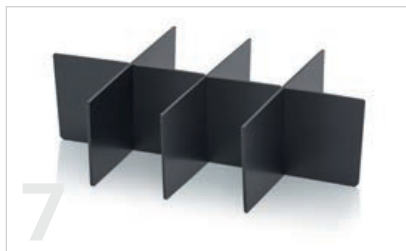
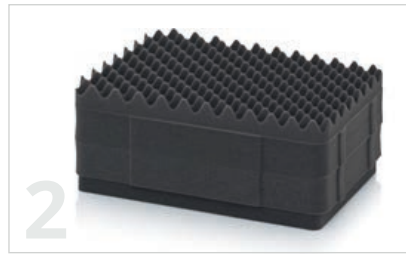

### 1 | DECKELPOLSTER SCHUTZKOFFER

Artikel-Nr.	Passend für	Farbe
CP SEDNW 32	Schutzkoffer CP 3213	Anthrazitgrau
CP SEDNW 43	Schutzkoffer 40 x 30 cm	Anthrazitgrau
CP SEDNW 44	Schutzkoffer CP 4422	Anthrazitgrau
CP SEDNW 54	Schutzkoffer CP 5422	Anthrazitgrau
CP SEDNW 64	Schutzkoffer 60 x 40 cm	Anthrazitgrau
CP SEDNW 86	Schutzkoffer CP 8644	Anthrazitgrau
CP SEDNW 124	Schutzkoffer CP 12416	Anthrazitgrau

### 2 | NOPPENSCHAUMPOLSTER SCHUTZKOFFER

Artikel-Nr.	Passend für	Farbe	Preis bei Einzelabnahme
CP S SEBNW 3213	Schutzkoffer CP 3213	Anthrazitgrau	6,75 €
CP S SEBNW 4316	Schutzkoffer CP 4316	Anthrazitgrau	12,10 €
CP S SEBNW 4322	Schutzkoffer CP 4322	Anthrazitgrau	19,47 €
CP S SEBNW 4422	Schutzkoffer CP 4422	Anthrazitgrau	23,39 €
CP S SEBNW 5422	Schutzkoffer CP 5422	Anthrazitgrau	24,84 €
CP S SEBNW 6422	Schutzkoffer CP 6422	Anthrazitgrau	25,39 €
CP S SEBNW 6427	Schutzkoffer CP 6427	Anthrazitgrau	30,41 €
CP S SEBNW 6433	Schutzkoffer CP 6433	Anthrazitgrau	47,74 €
CP S SEBNW 8644	Schutzkoffer CP 8644	Anthrazitgrau	92,18 €
CP S SEBNW 12416	Schutzkoffer CP 12416	Anthrazitgrau	39,31 €

### 3 | WÜRFELSCHAUMPOLSTER SCHUTZKOFFER

Artikel-Nr.	Passend für	Farbe
CP S SEWW 3213	Schutzkoffer CP 3213	Anthrazitgrau
CP S SEWW 4316	Schutzkoffer CP 4316	Anthrazitgrau
CP S SEWW 4322	Schutzkoffer CP 4322	Anthrazitgrau
CP S SEWW 4422	Schutzkoffer CP 4422	Anthrazitgrau
CP S SEWW 5422	Schutzkoffer CP 5422	Anthrazitgrau
CP S SEWW 6422	Schutzkoffer CP 6422	Anthrazitgrau
CP S SEWW 6427	Schutzkoffer CP 6427	Anthrazitgrau
CP S SEWW 6433	Schutzkoffer CP 6433	Anthrazitgrau

### SCHAUMEINLAGE WEICHSCHAUM SCHUTZKOFFER

Artikel-Nr.	Passend für	Farbe
4 CP S SEW 8644	Schutzkoffer CP 8644	Anthrazitgrau
5 CP S SEW 12416	Schutzkoffer CP 12416	Anthrazitgrau

### 6 | RUNDUMPOLSTER SCHUTZKOFFER

Artikel-Nr.	Passend für	Farbe
CP SERP 3213	Schutzkoffer CP 3213	schwarz
CP SERP 4316	Schutzkoffer CP 4316	schwarz
CP SERP 4322	Schutzkoffer CP 4322	schwarz
CP SERP 6422	Schutzkoffer CP 6422	schwarz
CP SERP 6427	Schutzkoffer CP 6427	schwarz
CP SERP 6433	Schutzkoffer CP 6433	schwarz

### 7 | GEFACHE RUNDUMPOLSTER SCHUTZKOFFER

Artikel-Nr.	Passend für	Farbe
CP SERPG 3213	Schutzkoffer CP 3213	schwarz
CP SERPG 4316	Schutzkoffer CP 4316	schwarz
CP SERPG 4322	Schutzkoffer CP 4322	schwarz
CP SERPG 6422	Schutzkoffer CP 6422	schwarz
CP SERPG 6427	Schutzkoffer CP 6427	schwarz

### POLSTEREINLAGE SCHUTZKOFFER

Artikel-Nr.	Passend für	Beschreibung	Farbe
8 CP PE 4422	CP 4422, CP S 4422	Laptopeinsatz für Laptops bis 13"	schwarz
9 CP PE 5422	CP 5422, CP S 5422	Laptopeinsatz für Laptops bis 15"	schwarz
10 CP PET 6422	CP 6422, CP S 6422	mit 2 Längsteilern, 15 Zwischenteiler	schwarz
11 CP PETK 6422	CP 6422, CP S 6422	mit 2 Querteilern und 2 Querteilern knickbar, 8 Zwischenteiler	schwarz
CP PET 6427/6433	CP 6427, CP 6433, CP S 6427, CP S 6433	mit 2 Längsteilern, 15 Zwischenteiler	schwarz
CP PETK 6427/6433	CP 6427, CP 6433, CP S 6427, CP S 6433	mit 2 Querteilern und 2 Querteilern knickbar, 8 Zwischenteiler	schwarz

### DECKELTAFEL SCHUTZKOFFER

Artikel-Nr.	Artikel-Nr.	Passend für	Beschreibung
CP DT 4422 R	CP DT 4422 G	CP 4422, CP S 4422	Büroeinsatz
CP DT 5422 R	CP DT 5422 G	CP 5422, CP S 5422	Büroeinsatz
12 CP FE 4422 R	CP FE 4422 G	CP 4422, CP S 4422	Fächereinsatz (Büroeinsatz)



# RAUMSPARBEHÄLTER

*Vielseitige Lagerhelfer*



# MEHRWEGBEHÄLTER

AB 1 STÜCK LIEFERBAR  
*keine Mindestabnahme*

SONDERFARBEN  
*Einfach online bestellen*



product  
design  
award

2013



## Vielseitige Lagerhelfer

Der Mehrwegbehälter von AUER Packaging ist ein besonders vielseitiger Lagerhelfer. Er lässt sich durch seine leicht konische Form im Leerzustand platzsparend ineinander- oder in Kombination mit Deckel bzw. Stapelbügel übereinander stapeln.

- Bis zu 75% weniger Leervolumen
- Platzsparend bei Leertransport
- Ineinander und übereinander stapelbar
- Besonders robust



## MEHRWEGBEHÄLTER MIT DECKEL

RAL 5015

Außenmaße L x B x H (cm)	Artikel-Nr.
30 x 20 x 19	MBD 3217
40 x 30 x 24	MBD 4322
40 x 30 x 29	MBD 4327
40 x 30 x 34	MBD 4332
60 x 40 x 19	MBD 6417
60 x 40 x 24	MBD 6422
60 x 40 x 29	MBD 6427
60 x 40 x 34	MBD 6432
60 x 40 x 44	MBD 6442
80 x 60 x 34	MBD 8632
80 x 60 x 44	MBD 8632K
80 x 60 x 44	MBD 8642
80 x 60 x 54	MBD 8642K



## MEHRWEGBEHÄLTER MIT STAPELBÜGEL



RAL 5015

Außenmaße L x B x H (cm)	Artikel-Nr.
30 x 20 x 17	MBB 3217
40 x 30 x 22	MBB 4322
40 x 30 x 27	MBB 4327
40 x 30 x 32	MBB 4332
60 x 40 x 17	MBB 6417
60 x 40 x 22	MBB 6422
60 x 40 x 27	MBB 6427
60 x 40 x 32	MBB 6432
60 x 40 x 42	MBB 6442
80 x 60 x 32	MBB 8632
80 x 60 x 42	MBB 8632K
80 x 60 x 42	MBB 8642
80 x 60 x 52	MBB 8642K



## MEHRWEGBEHÄLTER CLASSIC



RAL 5015

Außenmaße L x B x H (cm)	Artikel-Nr.
30 x 20 x 17	MB 3217
40 x 30 x 22	MB 4322
40 x 30 x 27	MB 4327
40 x 30 x 32	MB 4332
60 x 40 x 17	MB 6417
60 x 40 x 22	MB 6422
60 x 40 x 27	MB 6427
60 x 40 x 32	MB 6432
60 x 40 x 42	MB 6442
80 x 60 x 32	MB 8632
80 x 60 x 42	MB 8632K
80 x 60 x 42	MB 8642
80 x 60 x 52	MB 8642K





# ZUBEHÖR MEHRWEGBEHÄLTER

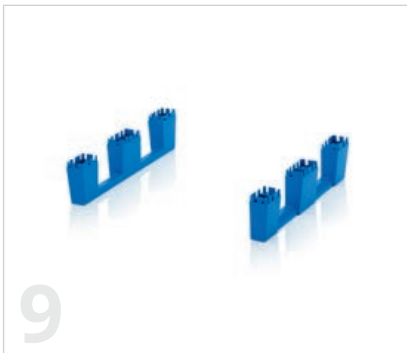

## KLAPPDECKEL FÜR MEHRWEGBEHÄLTER ZUR SELBSTMONTAGE

RAL 5015

	Passend für Grundmaß (cm)	Artikel-Nr.	Zusammengesetzt aus
1	30 x 20	MB DE 32	1 Zweiteiliger Klappdeckel, 4 Scharniere
2	40 x 30	MB DE 43	1 Zweiteiliger Klappdeckel, 4 Scharniere
3	60 x 40	MB DE 64	1 Zweiteiliger Klappdeckel, 6 Scharniere
4	80 x 60	MB DE 86	1 Zweiteiliger Klappdeckel, 8 Scharniere



## STAPELBÜGEL ZUR SELBSTMONTAGE

RAL 9017

	Passend für Grundmaß (cm)	Artikel-Nr.
5	30 x 20	MB SB 32
6	40 x 30	MB SB 43
7	60 x 40	MB SB 64
8	80 x 60	MB SBSC 86

## KUFENSET ZUR SELBSTMONTAGE

RAL 5015

	Passend für Grundmaß (cm)	Artikel-Nr.	Zusammengesetzt aus
9	80 x 60	MB KU	2 Kufen, 24 Thermoplastschrauben



## RÄDER FÜR MEHRWEGBEHÄLTER

	Passend für Grundmaß (cm)	Artikel-Nr.	Zusammengesetzt aus
10	80 x 60	MBRA	4 Polyamid Lenkräder (ø 125 mm), 16 Thermoplastschrauben



## STECKPLOMBE

RAL 9017

	Artikel-Nr.	Zugbelastbarkeit
11	PB	ca. 20 N



### UNSER TIPP: VERSIEGELUNG DURCH STECKPLOMBEN

Steckplomben dienen zur Versiegelung von Transportbehältern. Wurde der Behälter geöffnet, ist die Plombe an der Sollbruchstelle zerstört und signalisiert dadurch, dass ggf. am Inhalt etwas verändert wurde. Steckplomben sind geeignet für Mehrwegbehälter, IBC Container und Faltboxen.

## 12 | SELBSTKLEBE-TASCHEN

	Artikel-Nr.	Ausführung
	7034	Sichttasche A6 quer
	7035	Sichttasche A5 quer
	7036	Sichttasche A4 quer



# FALTBOXEN

**AB 1 STÜCK LIEFERBAR**  
*keine Mindestabnahme*

**SONDERFARBEN**  
*Einfach online bestellen*



## Platzsparen leicht gemacht

Die Faltbox von AUER Packaging besticht durch ihre hohe Funktionalität und die einfache Handhabung. Mit wenigen Handgriffen sparen Sie durch die Faltfunktion bis zu 82% des Volumens eines gewöhnlichen Kunststoffbehälters ein. Der optionale Deckel sorgt für zusätzlichen Schutz des Inhalts.

» ESD Ausführung finden Sie auf Seite 188

- Sicheres und schnelles Falten
- Bis zu 82% Volumenreduzierung
- Ideale Transport- und Kommissionierbox
- Robuster Klappmechanismus

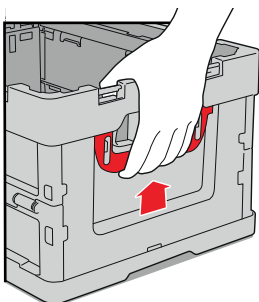

## SCHON GEWUSST?

Unsere Faltboxen lassen sich besonders schnell zusammenfalten. Ziehen Sie dazu einfach die seitlichen, roten Bedienelemente nach oben und drücken Sie die Außenwand leicht nach innen. Der automatische Faltmechanismus sorgt dafür, dass sich die Box auf ein Minimum ihrer eigentlichen Größe reduziert.



## FALTBOXEN OHNE DECKEL

RAL 7001

Außenmaße L x B x H (cm)	Artikel-Nr.
40 x 30 x 22,0	FB 43/22
40 x 30 x 27,0	FB 43/27
40 x 30 x 32,0	FB 43/32
60 x 40 x 22,0	FB 64/22
60 x 40 x 27,0	FB 64/27
60 x 40 x 32,0	FB 64/32
60 x 40 x 42,0	FB 64/42
80 x 60 x 44,5	FB 86/445



## FALTBOXEN MIT DECKEL

RAL 7001

Außenmaße L x B x H (cm)	Artikel-Nr.
40 x 30 x 22,0	FBD 43/22
40 x 30 x 27,0	FBD 43/27
40 x 30 x 32,0	FBD 43/32
60 x 40 x 22,0	FBD 64/22
60 x 40 x 27,0	FBD 64/27
60 x 40 x 32,0	FBD 64/32
60 x 40 x 42,0	FBD 64/42
80 x 60 x 44,5	FBD 86/445



## KLAPPDECKEL FÜR FALTBOXEN ZUR SELBSTMONTAGE

RAL 7001

Passend für Grundmaß (cm)	Artikel-Nr.
40 x 30	FB DE 43
60 x 40	FB DE 64
80 x 60	FB DE 86



## STECKPLOMBE

RAL 9017

Artikel-Nr.	Zugbelastbarkeit
PB	ca. 20 N



### UNSER TIPP: VERSIEGELUNG DURCH STECKPLOMBEN

Steckplomben dienen zur Versiegelung von Transportbehältern. Wurde der Behälter geöffnet, ist die Plombe an der Sollbruchstelle zerstört und signalisiert dadurch, dass ggf. am Inhalt etwas verändert wurde. Steckplomben sind geeignet für Mehrwegbehälter, IBC Container und Falboxen.

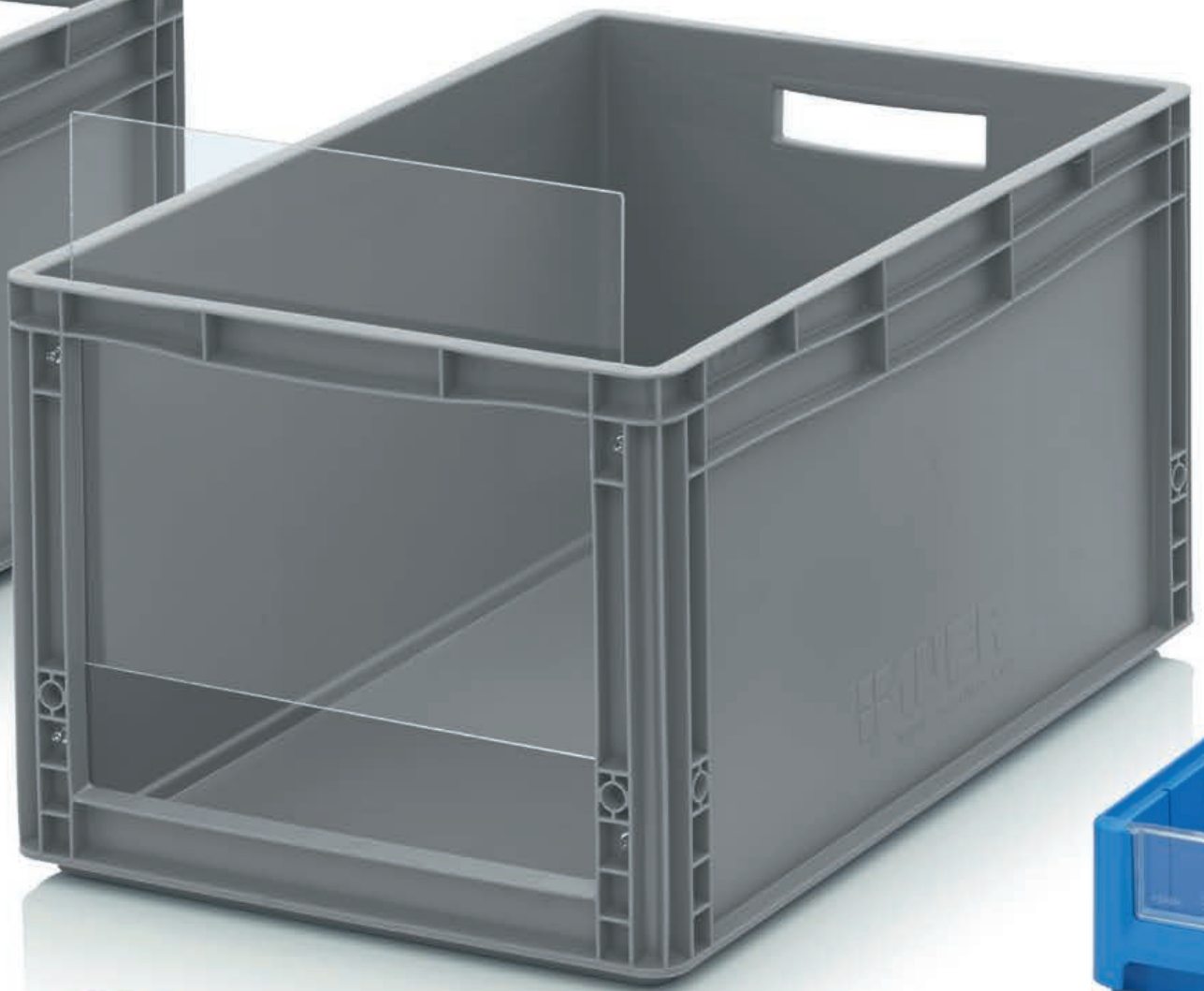

# SICHTLAGERKÄSTEN

*Kleinteile bestens im Griff*



# SICHTLAGERKÄSTEN SK

**AB 1 STÜCK LIEFERBAR**  
keine Mindestabnahme

**SONDERFARBEN**  
Einfach online bestellen

**LIEFERUNG FREI HAUS**  
ab 250 € Bestellwert Netto

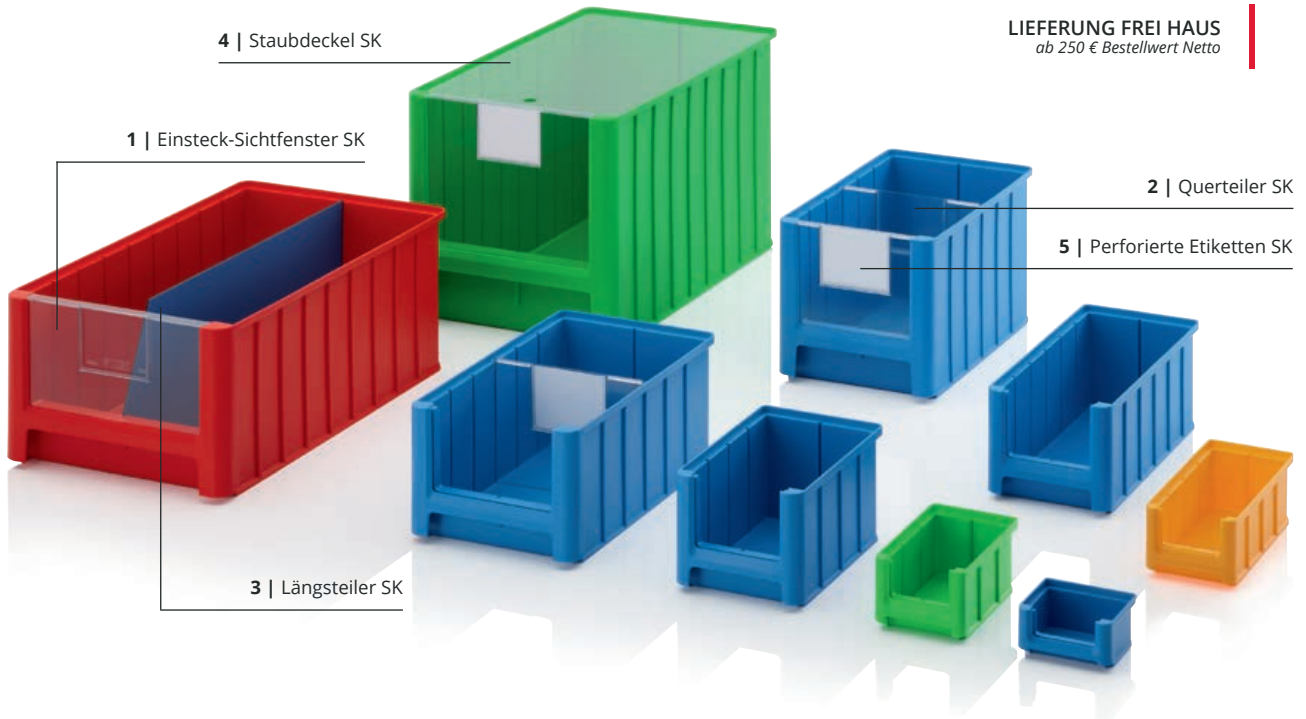

## Die nächste Generation

Der Sichtlagerkasten SK von AUER Packaging zeichnet sich durch maximale Flexibilität und Funktionalität aus. Er kann durch verschiedene Einsätze unterteilt und mit Sichtfenstern sowie einem Staubdeckel versehen werden. Die neue Generation der Sichtlagerkästen ist standardmäßig in neun Größen und fünf Farben erhältlich.

- Erleichtern Ihre Arbeitsabläufe
- Sehr stabile Ausführung
- Viel Platz für Inhalt
- Stapelbar

## SICHTLAGERKÄSTEN SK

Außenmaße L x B x H (cm)	Artikel-Nr.	Artikel-Nr.	Artikel-Nr.	Artikel-Nr.	Artikel-Nr.
8,5 x 10,2 x 5,0	SK 1-1028	SK 1-3020	SK 1-5015	SK 1-6018	SK 1-7016
16,0 x 10,2 x 7,5	SK 2-1028	SK 2-3020	SK 2-5015	SK 2-6018	SK 2-7016
22,0 x 10,2 x 7,5	SK 2L-1028	SK 2L-3020	SK 2L-5015	SK 2L-6018	SK 2L-7016
22,5 x 15,0 x 12,5	SK 3-1028	SK 3-3020	SK 3-5015	SK 3-6018	SK 3-7016
32,5 x 15,0 x 12,5	SK 3L-1028	SK 3L-3020	SK 3L-5015	SK 3L-6018	SK 3L-7016
35,0 x 21,0 x 15,0	SK 4-1028	SK 4-3020	SK 4-5015	SK 4-6018	SK 4-7016
35,0 x 21,0 x 20,0	SK 4H-1028	SK 4H-3020	SK 4H-5015	SK 4H-6018	SK 4H-7016
50,0 x 31,0 x 20,0	SK 5-1028	SK 5-3020	SK 5-5015	SK 5-6018	SK 5-6018
50,0 x 31,0 x 30,0	SK 5H-1028	SK 5H-3020	SK 5H-5015	SK 5H-6018	SK 5H-7016



## STANDARDFARBEN



# ZUBEHÖR SICHTLAGERKÄSTEN SK

## 1 | EINSTECK-SICHTFENSTER SK

Artikel-Nr.	Passend für
ES 1	SK 1
ES 2	SK 2, SK 2L
ES 3	SK 3, SK 3L
ES 4	SK 4
ES 4H	SK 4H
ES 5	SK 5
ES 5H	SK 5H

Glasklar

- Schützt vor Beschädigung und Verschmutzung
- Mit Etikettenfeld
- Aus glasklarem Kunststoff



## 2 | QUERTEILER SK

Artikel-Nr.	Passend für
QT 2	SK 2, SK 2L
QT 3	SK 3, SK 3L
QT 4	SK 4
QT 4H	SK 4H
QT 5	SK 5
QT 5H	SK 5H

Glasklar

- Mit Etikettenfeld
- Aus glasklarem Kunststoff
- Verstellbar in 50 mm Schritten
- Fester Halt



## 3 | LÄNGSTEILER SK

Artikel-Nr.	Passend für
LT 2	SK 2
LT 2L	SK 2L
LT 3	SK 3
LT 3L	SK 3L
LT 4	SK 4
LT 4H	SK 4H
LT 5	SK 5
LT 5H	SK 5H

RAL 5015

- Zur Einteilung in Längsrichtung
- Bessere Übersicht
- Aus blau beschichtetem Spezialkunststoff

## 4 | STAUBDECKEL SK

Artikel-Nr.	Passend für
SD 1	SK 1
SD 2	SK 2
SD 2L	SK 2L
SD 3	SK 3
SD 3L	SK 3L
SD 4	SK 4, SK 4H
SD 5	SK 5, SK 5H

Glasklar

- Schützt vor Beschädigung und Verschmutzung
- Mit Griffloch für leichtere Entnahme
- Aus glasklarem Plexiglas



## 5 | PERFORIERTE ETIKETTEN SK

Artikel-Nr.	Passend für	Anzahl Etiketten je Pack
PE SK 1	SK 1	900
PE SK 2	SK 2, SK 2L	450
PE SK 3	SK 3, SK 3L	150
PE SK 4	SK 4, SK 4H	150
PE SK 5	SK 5, SK 5H	150

RAL 9016

- Vorperforierte Etiketten
- 140 g/qm
- Injekt- und Laserdruck-geeignet



# REGAL- UND MATERIALFLUSSKÄSTEN

**AB 1 STÜCK LIEFERBAR**  
keine Mindestabnahme

**SONDERFARBEN**  
Einfach online bestellen

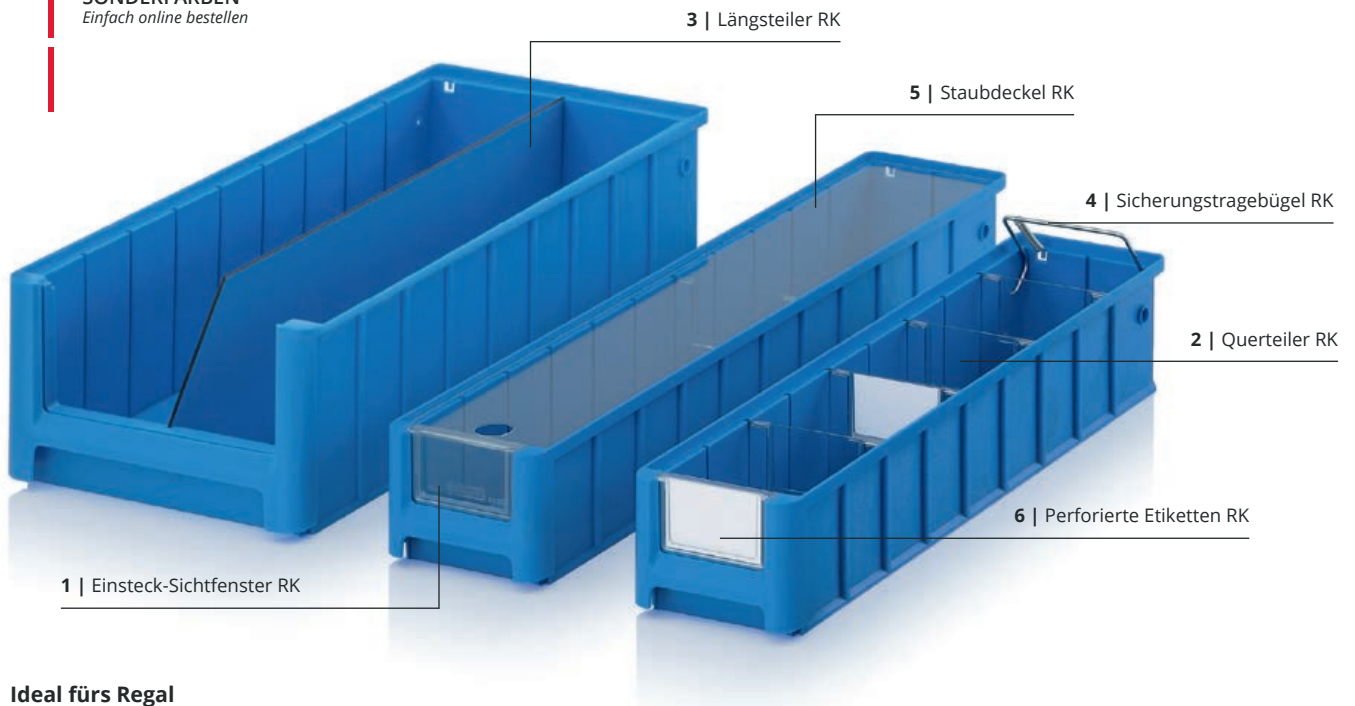

## Ideal fürs Regal

Der Regal- und Materialflusskasten von AUER Packaging fügt sich optimal in den AUER Systemwagen ein und ist für Regaltiefen von 30 cm bis 60 cm bestellbar. Für einen perfekten Überblick sorgen zusätzlich Sichtfenster, Quer- und Längsteiler, Staubdeckel und Etiketten.

- Erleichtern Ihre Arbeitsabläufe
- Sehr stabile Ausführung
- Viel Platz für Inhalt
- Stapelbar

## REGAL- UND MATERIALFLUSSKÄSTEN

RAL 5015

Außenmaße L x B x H (cm)	Artikel-Nr.	Für Regaltiefe (cm)	Sicht-/Entnahmeöffnung B x H (cm)
30 x 11,7 x 9	RK 3109	30	7,6 x 4,7
30 x 15,6 x 9	RK 31509	30	10,7 x 4,7
30 x 23,4 x 9	RK 3209	30	17,6 x 4,7
30 x 23,4 x 14	RK 3214	30	17,6 x 8,7
40 x 11,7 x 9	RK 4109	40	7,6 x 4,7
40 x 15,6 x 9	RK 41509	40	10,7 x 4,7
40 x 23,4 x 9	RK 4209	40	17,6 x 4,7
40 x 23,4 x 14	RK 4214	40	17,6 x 8,7
50 x 11,7 x 9	RK 5109	50	7,6 x 4,7
50 x 15,6 x 9	RK 51509	50	10,7 x 4,7
50 x 23,4 x 9	RK 5209	50	17,6 x 4,7
50 x 23,4 x 14	RK 5214	50	17,6 x 8,7
60 x 11,7 x 9	RK 6109	60	7,6 x 4,7
60 x 15,6 x 9	RK 61509	60	10,7 x 4,7
60 x 23,4 x 9	RK 6209	60	17,6 x 4,7
60 x 23,4 x 14	RK 6214	60	17,6 x 8,7

# ZUBEHÖR REGAL- UND MATERIALFLUSSKÄSTEN

## 1 | EINSTECK-SICHTFENSTER RK

Glasklar

Artikel-Nr.	Passend für
ES 109	RK 3109, RK 4109, RK 5109, RK 6109
ES 1509	RK 31509, RK 41509, RK51509, RK 61509
ES 209	RK 3209, RK 4209, RK 5209, RK 6209
ES 214	RK 3214, RK 4214, RK 5214, RK 6214

- Schützt vor Beschädigung und Verschmutzung
- Mit Etikettenfeld
- Aus glasklarem Kunststoff

## 2 | QUERTEILER RK

Glasklar

Artikel-Nr.	Passend für
QT 109	RK 3109, RK 4109, RK 5109, RK 6109
QT 1509	RK 31509, RK 41509, RK51509, RK 61509
QT 209	RK 3209, RK 4209, RK 5209, RK 6209
QT 214	RK 3214, RK 4214, RK 5214, RK 6214

- Mit Etikettenfeld
- Aus glasklarem Kunststoff
- Verstellbar in 50 mm Schritten
- Fester Halt

## 3 | LÄNGSTEILER RK

RAL 5015

Artikel-Nr.	Passend für
LT 309	RK 3109, RK 31509, RK 3209
LT 314	RK 3214
LT 409	RK 4109, RK 41509, RK 4209
LT 414	RK 4214
LT 509	RK 5109, RK 51509, RK 5209
LT 514	RK 5214
LT 609	RK 6109, RK 61509, RK 6209
LT 614	RK 6214

- Zur Einteilung in Längsrichtung
- Bessere Übersicht
- Aus blau beschichtetem Spezialkunststoff

## 4 | SICHERUNGSTRAGEBÜGEL RK

Artikel-Nr.	Passend für
SB 117	RK 3109, RK 4109, RK 5109, RK 6109
SB 156	RK 31509, RK 41509, RK51509, RK 61509
SB 234	RK 3209, RK 4209, RK 5209, RK 6209, RK 3214, RK 4214, RK 5214, RK 6214

- Hält Kasten bei Schrägstellung
- Dient als Tragegriff
- Verzinkter Stahl
- Bügel senkt sich automatisch beim Stapeln und Einschieben ins Regal

## 5 | STAUBDECKEL RK

Glasklar

Artikel-Nr.	Passend für
SD 3117	RK 3109
SD 3156	RK 31509
SD 3234	RK 3209, RK 3214
SD 4117	RK 4109
SD 4156	RK 41509
SD 4234	RK 4209, RK 4214
SD 5117	RK 5109
SD 5156	RK 51509
SD 5234	RK 5209, RK 5214
SD 6117	RK 6109
SD 6156	RK 61509
SD 6234	RK 6209, RK 6214

- Schützt vor Beschädigung und Verschmutzung
- Mit Griffloch für leichtere Entnahme
- Aus glasklarem Plexiglas

## 6 | PERFORIERTE ETIKETTEN RK

RAL 9016

Artikel-Nr.	Passend für
QT PE 109	QT 109
ES PE 109	ES 109
QT PE 1509	QT 1509
ES PE 1509	ES 1509
QT PE 209	QT 209
ES PE 209	ES 209
QT PE 214	QT 214
ES PE 214	ES 214

- Vorperforierte Etiketten
- 140 g/qm
- Injekt- und Laserdruck-geeignet

# SICHTLAGERKÄSTEN IM EUROFORMAT

AB 1 STÜCK LIEFERBAR  
*keine Mindestabnahme*

SONDERFARBEN  
*Einfach online bestellen*



## Kleinteile bestens im Griff

Der Sichtlagerkasten im Euroformat von AUER Packaging lässt sich einzeln und im Stapel bequem be- und entladen. Mit diesem Behälter haben Sie Ihre Produkte, Werkzeuge und Kleinteile bestens im Griff. Die optionale Acrylglas-Scheibe schützt Ihre Inhalte vor Herausfallen, Einstauben und Beschädigung.

- Für Werkzeuge und Kleinteile
- Komfortables Be- und Entladen
- Optional mit Acrylglas-Scheibe
- Eingriffsöffnung auch an Längsseiten möglich



## SICHTLAGERKÄSTEN IM EUROFORMAT SLK

RAL 7001

Außenmaße L x B x H (cm)	Artikel-Nr.	Sicht-/Entnahme- öffnung B x H (cm)
30 x 20 x 17	SLK 32/17 HG	11,4 x 10,8
40 x 30 x 22	SLK 43/22	20,0 x 12,0
40 x 30 x 27	SLK 43/27	20,0 x 17,0
40 x 30 x 32	SLK 43/32	20,0 x 22,0
60 x 40 x 22	SLK 64/22	31,0 x 13,0
60 x 40 x 27	SLK 64/27	31,0 x 18,0
60 x 40 x 32	SLK 64/32	31,0 x 22,0
60 x 40 x 42	SLK 64/42	31,0 x 22,0
80 x 60 x 32	SLK 86/32	49,0 x 31,0
80 x 60 x 42	SLK 86/42	49,0 x 31,0



## SICHTLAGERKÄSTEN IM EUROFORMAT SLK ES MIT ACRYLGLAS-SICHTFENSTER

RAL 7001

Außenmaße L x B x H (cm)	Artikel-Nr.	Sicht-/Entnahme- öffnung B x H (cm)
40 x 30 x 22	SLK ES 43/22	20 x 12
40 x 30 x 27	SLK ES 43/27	20 x 17
40 x 30 x 32	SLK ES 43/32	20 x 22
60 x 40 x 22	SLK ES 64/22	31 x 13
60 x 40 x 27	SLK ES 64/27	31 x 18
60 x 40 x 32	SLK ES 64/32	31 x 22
60 x 40 x 42	SLK ES 64/42	31 x 22
80 x 60 x 32	SLK ES 86/32	49 x 21
80 x 60 x 42	SLK ES 86/42	49 x 31



# SCHUBLADENBEHÄLTER KOMPLETTSYSTEM

AB 1 STÜCK LIEFERBAR  
keine Mindestabnahme



## Stets zur Stelle

Der Schubladenbehälter von AUER Packaging ist praktisch und preiswert zugleich. Das System nimmt dank seiner robusten Modulbauweise eine Vielzahl an Teilen auf. Das Komplettsystem besteht aus einem Transportoller und Schubladenbehälter, zwei Schubladenhaltern und sechs Schubladen. Auch als Einzelkomponenten erhältlich.

- Arretierungsnocken verhindern Herausrutschen der Schubladen
- Tragkraft gesamt: 70 kg
- 12 Einschubnuten für Schubladen
- 2-12 Schubladen je Behälter

## SCHUBLADENBEHÄLTER KOMPLETTSYSTEM

Artikel-Nr.	Ausstattung	Preis bei Einzelabnahme	Stück auf Palette	Preis/Stück auf Palette
1 SB-S2+	2 x Behälter bestückt mit: 2 x SB.H, 2 x W24-t, 2 x W84-t, 2 x W172-t, 1 x SB.RO	208,13 €	15	160,10 €
2 SB-S1	1 x Behälter bestückt mit: 1 x SB.H, 1 x W24-t, 1 x W84-t, 1 x W172-t	92,98 €	25	71,52 €

» ESD Ausführung finden Sie auf Seite 176



## SCHUBLADENBEHÄLTER EINZELKOMPONENTEN



### SCHUBLADENBEHÄLTER

RAL 1028

	Außenmaße L x B x H (cm)	Artikel-Nr.	Beschreibung
3	60,0 x 40,0 x 43,5	SB.42	Schubladenbehälter inkl. Scharnierdeckel mit offener Längsseite

### SCHUBLADENHALTER

RAL 9017

	Außenmaße L x B x H (cm)	Artikel-Nr.	Beschreibung
4	40,8 x 36,7 x 3,4	SB.H	Schubladenhalter, max 12 Einschubnuten

### TRANSPORTROLLER

RAL 3020

	Außenmaße L x B x H (cm)	Artikel-Nr.	Beschreibung
5	62,0 x 42,0	SB.RO	Transportroller mit 4 Lenkrädern mit Feststeller

### SCHUBLADEN

Glasklar

	Außenmaße L x B x H (cm)	Artikel-Nr.	Beschreibung
6	53,0 x 36,0 x 2,0	W24-t	Schublade, bis 12 Schubladen je Kasten
7	53,0 x 36,0 x 8,5	W84-t	Schublade, bis 4 Schubladen je Kasten
8	53,0 x 36,0 x 17,5	W172-t	Schublade, bis 2 Schubladen je Kasten

# KIPPKÄSTEN-SETS

AB 1 STÜCK LIEFERBAR  
*keine Mindestabnahme*

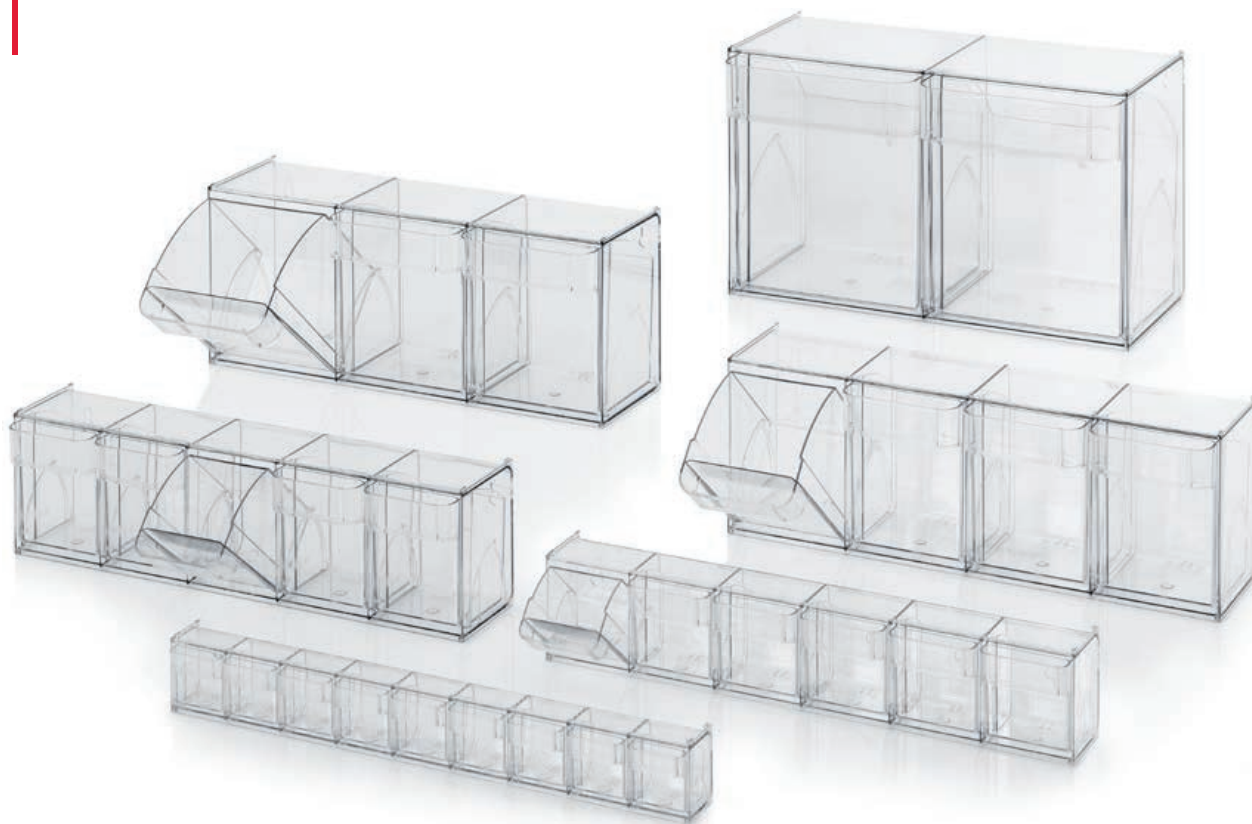

## Alles im Blick

Der Kippkasten von AUER Packaging sorgt jederzeit für vollen Überblick, da die Inhalte aufgrund des transparenten Kastens sofort zu erkennen sind. Vollkommene Flexibilität wird beim Befüllen oder Entnehmen des Inhalts geboten: Die Kästen lassen sich spielend leicht nach vorne kippen oder komplett entnehmen.

- Transparenter Kunststoff
- Besonders kratzfest
- Einzeln stapelbar

## KIPPKÄSTEN-SETS

glasklar

Außenmaße B x T x H (cm)	Artikel-Nr.	Zusammengesetzt aus
60 x 6,2 x 7,7	KKS 9 t	1 Kippkastenmodul, 9 Behälter
60 x 9,1 x 11,3	KKS 6 t	1 Kippkastenmodul, 6 Behälter
60 x 13,3 x 16,4	KKS 5 t	1 Kippkastenmodul, 5 Behälter
60 x 16,8 x 20,7	KKS 4 t	1 Kippkastenmodul, 4 Behälter
60 x 19,7 x 24,0	KKS 3 t	1 Kippkastenmodul, 3 Behälter
60 x 29,9 x 35,3	KKS 2 t	1 Kippkastenmodul, 2 Behälter



# ZUBEHÖR KIPPKÄSTEN



## KIPPKASTENMODULE GLASKLAR

glasklar

Passend für	Artikel-Nr.	Außenmaße L x B x H (cm)
EBKK 9	KM 9	60 x 6,2 x 7,7
EBKK 6	KM 6	60 x 9,1 x 11,3
EBKK 5	KM 5	60 x 13,3 x 16,4
EBKK 4	KM 4	60 x 16,8 x 20,7
EBKK 3	KM 3	60 x 19,7 x 24,0
EBKK 2	KM 2	60 x 29,9 x 35,3



## EINZELBEHÄLTER FÜR KIPPKASTENMODULE

glasklar

Passend für	Artikel-Nr.	Abmessungen B x T x H (cm)
KKS 9	EBKK 9	6,5 x 5,5 x 6,5
KKS 6	EBKK 6	9,6 x 8,5 x 10,0
KKS 5	EBKK 5	11,3 x 12,9 x 15,2
KKS 4	EBKK 4	14,2 x 16,5 x 19,0
KKS 3	EBKK 3	20,0 x 19,2 x 22,3
KKS 2	EBKK 2	29,5 x 29,5 x 33,5



## PERFORIERTE ETIKETTEN FÜR KIPPKÄSTEN

RAL 9016

Passend für	Artikel-Nr.	Anzahl Etiketten je Pack
EBKK 9	PE 9	1200
EBKK 6	PE 6	500
EBKK 5	PE 5	350
EBKK 4	PE 4	300
EBKK 3	PE 3	150
EBKK 2	PE 2	50





# EIMER & DOSEN

*Gutes unter Verschluss*



# EIMER RUND



**AB 1 STÜCK LIEFERBAR**  
keine Mindestabnahme

**SONDERFARBEN**  
Einfach online bestellen

## Der Eimer-Klassiker

Der runde Eimer von AUER Packaging ist die bewährte Aufbewahrungs- und Transportmöglichkeit für flüssige und feste Stoffe. Er ist aus lebensmittelechtem Kunststoff gefertigt, wodurch er sich optimal für die Bevorratung von Nahrungsmitteln eignet.

- ISO-Füllmengen
- Lebensmittelecht
- Individuelle Gestaltung dank vielseitiger Druckmöglichkeiten

## EIMER RUND

RAL 9016

ISO-Volumen	Bügel	Artikel-Nr.	Durchmesser x Höhe (cm)
0,55 Liter	Kunststoffbügel	ER 0,55-118+DK	11,8 x 7,5
0,88 Liter	Kunststoffbügel	ER 0,88-118+DK	11,8 x 11,9
0,95 Liter	Kunststoffbügel	ER 0,95-132+DK	13,2 x 10,0
1,18 Liter	Kunststoffbügel	ER 1,18-132+DK	13,2 x 12,4
2,60 Liter	Kunststoffbügel	ER 2,6-200+DK	20,0 x 11,6
3,20 Liter	Kunststoffbügel	ER 3,2-200+DK	20,0 x 14,1
3,80 Liter	Kunststoffbügel	ER 3,8-200+DK	20,0 x 16,8
4,40 Liter	Kunststoffbügel	ER 4,4-226+DK	22,6 x 15,0
5,60 Liter	Kunststoffbügel	ER 5,6-226+DK	22,6 x 19,0
7,40 Liter	Kunststoffbügel	ER 7,4-267+DK	26,7 x 18,0
8,60 Liter	Kunststoffbügel	ER 8,6-267+DK	26,7 x 20,9
10,80 Liter	Kunststoffbügel	ER 10,8-267+DK	26,7 x 26,3
12,80 Liter	Kunststoffbügel	ER 12,8-293+DK	29,3 x 26,0
15,90 Liter	Kunststoffbügel	ER 15,9-293+DK	29,3 x 32,6
18,00 Liter	Kunststoffbügel	ER 18-326+DK	32,6 x 29,1
20,00 Liter	Kunststoffbügel	ER 20-326+DK	32,6 x 32,4
22,00 Liter	ohne Bügel	ER 22-375+D	37,5 x 27,0
27,00 Liter	ohne Bügel	ER 27-375+D	37,5 x 33,1
30,00 Liter	ohne Bügel	ER 30-375+D	37,5 x 37,0
32,00 Liter	ohne Bügel	ER 32-375+D	37,5 x 39,6

» Eimer ohne Deckel, sowie weitere Bügelausführungen finden Sie in unserem Onlineshop.



## EIMER OVAL



**AB 1 STÜCK LIEFERBAR**  
*keine Mindestabnahme*

**SONDERFARBEN**  
*Einfach online bestellen*

### Bringt Farbe ins Spiel

Der ovale Eimer von AUER Packaging ist sowohl in der Standardfarbe weiß, als auch in vielen Sonderfarben erhältlich. Er ist aus lebensmittelechtem Kunststoff gefertigt, wodurch er sich optimal für die Bevorratung von Nahrungsmitteln eignet.

- 18,8 Liter Volumen
- Lebensmittelecht
- Individuelle Gestaltung dank vielseitiger Druckmöglichkeiten

## EIMER OVAL

RAL 9016

ISO-Volumen	Bügel	Artikel-Nr.	Außenmaße L x B x H (cm)
18,8 Liter	Kunststoffbügel	EO 18,8+DK	39,1 x 30,1 x 28



# EIMER RECHTECKIG

**AB 1 STÜCK LIEFERBAR**  
*keine Mindestabnahme*

**SONDERFARBEN**  
*Einfach online bestellen*



## Trendsetter mit Ecken

Der rechteckige Eimer von AUER Packaging ist mit seiner Füllmenge von 2,6 Liter bis 22 Liter modern und praktisch zugleich. Er ist aus lebensmittelechtem Kunststoff gefertigt, wodurch er sich optimal für die Bevorratung von Nahrungsmitteln eignet.

- ISO-Füllmengen
- Lebensmittelecht
- Individuelle Gestaltung dank vielseitiger Druckmöglichkeiten

## EIMER RECHTECKIG

RAL 9016

ISO-Volumen	Bügel	Artikel-Nr.	Außenmaße L x B x H (cm)
2,6 Liter	Kunststoffbügel	EE 2,6-235.150+DK	23,5 x 15,0 x 11,4
3,2 Liter	Kunststoffbügel	EE 3,2-250.169+DK	25,0 x 16,9 x 11,4
4,4 Liter	Kunststoffbügel	EE 4,4-286.198+DK	28,5 x 19,7 x 11,9
5,6 Liter	Kunststoffbügel	EE 5,6-286.198+DK	28,5 x 19,7 x 14,8
10,3 Liter	Kunststoffbügel	EE 10,3-286.198+DK	28,6 x 19,8 x 27,3
12,8 Liter	Kunststoffbügel	EE 12,8-372.240+DK	37,1 x 23,9 x 20,8
16,6 Liter	Kunststoffbügel	EE 16,6-372.240+DK	37,2 x 24,0 x 27,0
17,0 Liter	Kunststoffbügel	EE 17-395.295+DK	39,4 x 29,4 x 21,1
20,0 Liter	Kunststoffbügel	EE 20-395.295+DK	39,4 x 29,4 x 24,7
22,0 Liter	Kunststoffbügel	EE 22-395.295+DK	39,5 x 29,5 x 27,2





### Special Effects

Inmould-Labeling (IML) ist eine Bedruckungsmethode, die Ihre Eimer im individuellen und brillanten Design erstrahlen lassen. Der Gestaltungsfreiheit sind dabei keine Grenzen gesetzt: Fotos und Grafikdesign werden in hochauflösender, bestechender Druckqualität wiedergegeben und können durch verblüffende Effekte ergänzt werden. Sie haben die Wahl zwischen den verschiedensten Veredelungsmöglichkeiten - von Duftdrucken, die bei Berührung ein ausgewähltes Aroma freisetzen, über samtig-weiche Oberflächen bis zu Thermocrom-Farben, die sich abhängig von der Temperatur verändern. Gerne berät Sie unser Personal hinsichtlich Ihrer Wunsch-Bedruckung!

- Duftdrucke
- Haptische Effekte
- Schwarzlicht-Effekte
- Thermocrom-Farben
- Partielle UV-Lackierungen
- Metallic-Effekte
- Abziehbare Bedruckungen
- Digitale Wasserzeichen

# SCHRAUBDOSEN

AB 1 STÜCK LIEFERBAR  
*keine Mindestabnahme*



## Geschützt im Handumdrehen

Die Schraubdose von AUER Packaging überzeugt durch haptische Details, die das Handling besonders komfortabel und ergonomisch gestalten. Der Komfortgriff erleichtert das Öffnen sowie Schließen der Dose und dient gleichzeitig als Tragegriff. Ein separater Innendeckel oder eine im 2-Komponenten-Deckel integrierte Abichtung sorgen dafür, dass der Inhalt der Schraubdose zuverlässig vor äußeren Einflüssen geschützt wird.

- Lebensmittelecht
- Wasserdampfdicht
- Stapelbar

## STANDARDFARBEN

**F1** Deckel RAL 110 80 70  
Limonengrün

**F2** Deckel RAL 1003  
Signalgelb

**F3** Deckel RAL 3020  
Verkehrsrot

**F4** Deckel RAL 5005  
Signalblau

**F5** Deckel RAL 7016  
Anthrazitgrau

**F6** Deckel RAL 9016  
Verkehrsweiß



## SCHRAUBDOSEN BASIC MIT INNENDECKEL

ISO-Volumen	Artikel-Nr.	Durchmesser x Höhe (cm)
0,30 Liter	SC I 0.3-99 F3	11,1 x 5,5
0,50 Liter	SC I 0.5-99 F3	11,1 x 8,2
0,65 Liter	SC I 0.65-99 F3	11,1 x 10,3
1,00 Liter	SC I 1.0-99 F3	11,1 x 15,2
1,30 Liter	SC I 1.3-99 F3	11,1 x 19,4
1,50 Liter	SC I 1.5-119 F3	13,2 x 16,0
2,00 Liter	SC I 2.0-119 F3	13,2 x 20,9
2,50 Liter	SC I 2.5-119 F3	13,2 x 25,8



## SCHRAUBDOSEN BASIC OHNE INNENDECKEL

ISO-Volumen	Artikel-Nr.	Durchmesser x Höhe (cm)
0,30 Liter	SC A 0.3-99 F3	11,1 x 5,5
0,50 Liter	SC A 0.5-99 F3	11,1 x 8,2
0,65 Liter	SC A 0.65-99 F3	11,1 x 10,3
1,00 Liter	SC A 1.0-99 F3	11,1 x 15,2
1,30 Liter	SC A 1.3-99 F3	11,1 x 19,4
1,50 Liter	SC A 1.5-119 F3	13,2 x 16,0
2,00 Liter	SC A 2.0-119 F3	13,2 x 20,9
2,50 Liter	SC A 2.5-119 F3	13,2 x 25,8

» Wählen Sie Ihre persönliche Wunschfarbe durch Ändern des Farbkürzels (F3) in der Artikel-Nr.



## SCHRAUBDOSEN MIT KOMFORTGRIFF MIT INNENDECKEL

ISO-Volumen	Artikel-Nr.	Durchmesser x Höhe (cm)
0,30 Liter	SC IG 0.3-99 F3	11,1 x 7,7
0,50 Liter	SC IG 0.5-99 F3	11,1 x 10,5
0,65 Liter	SC IG 0.65-99 F3	11,1 x 12,6
1,00 Liter	SC IG 1.0-99 F3	11,1 x 17,4
1,30 Liter	SC IG 1.3-99 F3	11,1 x 21,7
1,50 Liter	SC IG 1.5-119 F3	13,1 x 18,3
2,00 Liter	SC IG 2.0-119 F3	13,1 x 23,2
2,50 Liter	SC IG 2.5-119 F3	13,1 x 28,1



## SCHRAUBDOSEN MIT KOMFORTGRIFF OHNE INNENDECKEL

ISO-Volumen	Artikel-Nr.	Durchmesser x Höhe (cm)
0,30 Liter	SC AG 0.3-99 F3	11,1 x 7,7
0,50 Liter	SC AG 0.5-99 F3	11,1 x 10,5
0,65 Liter	SC AG 0.65-99 F3	11,1 x 12,6
1,00 Liter	SC AG 1.0-99 F3	11,1 x 17,4
1,30 Liter	SC AG 1.3-99 F3	11,1 x 21,7
1,50 Liter	SC AG 1.5-119 F3	13,1 x 18,3
2,00 Liter	SC AG 2.0-119 F3	13,1 x 23,2
2,50 Liter	SC AG 2.5-119 F3	13,1 x 28,1

» Wählen Sie Ihre persönliche Wunschfarbe durch Ändern des Farbkürzels (F3) in der Artikel-Nr.





# KUNSTSTOFFPALETTEN

*Die clevere Alternative*





# LEICHTPALETTEN MIT SICHERUNGSRAND MIT FÜSSEN

AB 1 STÜCK LIEFERBAR  
*keine Mindestabnahme*

SONDERFARBEN  
*Einfach online bestellen*

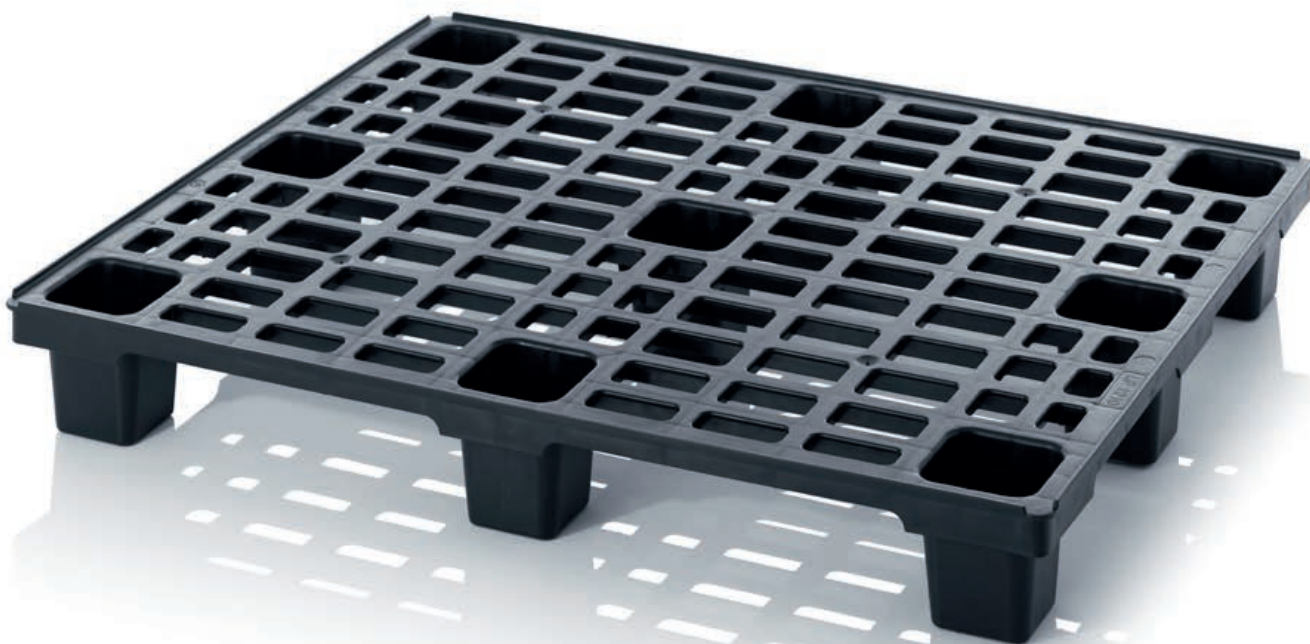

## Stabile Leichtgewichte

Die Leichtpalette von AUER Packaging zeichnet sich durch ihr besonders geringes Eigengewicht aus. Dennoch überzeugt sie durch eine hohe Belastbarkeit und ist deshalb für weltweite Transporte geeignet. Mit Füßen lässt sich die Leichtpalette platzsparend ineinander stapeln, Kufen sorgen besonders bei großen Lasten für optimale Standsicherheit.

- Platzsparend ineinander stapelbar
- Geringes Eigengewicht
- Hohe Belastbarkeit
- Für weltweiten Export geeignet

## LEICHTPALETTEN MIT SICHERUNGSRAND MIT FÜSSEN

RAL 9017

Außenmaße L x B (cm)	Artikel-Nr.	Ausführung
60 x 40	LP 64	mit 4 Füßen
80 x 60	LP 86	mit 6 Füßen
120 x 80	LP 1208	mit 9 Füßen
120 x 100	LP 1210K	mit 3 Kufen

- » Ausführung **ohne Sicherungsrand** finden Sie in unserem Onlineshop
- » ESD Ausführung finden Sie auf Seite 194



# LEICHTPALETTEN MIT SICHERUNGSRAND MIT KUFEN

AB 1 STÜCK LIEFERBAR  
*keine Mindestabnahme*

SONDERFARBEN  
*Einfach online bestellen*



## Die Standsicheren

Die Ausstattung mit Kufen verleiht den Leichtpaletten noch mehr Stabilität und Verwindungssteifigkeit. Gerade bei großen Lasten bewähren sich diese Paletten, wenn sie mit Staplergabeln angehoben werden.

- Optimale Standsicherheit
- Geringes Eigengewicht
- Hohe Belastbarkeit
- Für weltweiten Export geeignet

## LEICHTPALETTEN MIT SICHERUNGSRAND MIT KUFEN

RAL 9017

Außenmaße L x B (cm)	Artikel-Nr.	Ausführung
120 x 80	LP 1208K	mit 3 Kufen
120 x 100	LP 1210K	mit 3 Kufen

- » Ausführung ohne Sicherungsrand finden Sie in unserem Onlineshop
- » ESD Ausführung finden Sie auf Seite 194



# MEDIUMPALETTEN MIT SICHERUNGSRAND

AB 1 STÜCK LIEFERBAR  
*keine Mindestabnahme*



## Starke Alleskönner

Die Mediapalette von AUER Packaging aus kratzfestem, hochwertigem Kunststoff ist ein Allrounder im Paletten-Alltag und liegt in ihrer Belastbarkeit zwischen der Leicht- und Hygienepalette. Sie ist für den weltweiten Export geeignet und mit Stahlrohrverstärkung auch optimal im Hochregallager einsetzbar.

- Euro- und ISO-Format
- Mit oder ohne Sicherungsrand
- Optionale Stahlrohrverstärkung
- Für weltweiten Export geeignet

## MEDIUMPALETTEN MIT SICHERUNGSRAND

RAL 9017

Außenmaße L x B (cm)	Artikel-Nr.	Ausführung
120 x 80	MP 1208	mit 3 Kufen
120 x 80	MPHD 1208	mit 3 Kufen und Stahlrohr-Verstärkung
120 x 100	MP 1210	mit 3 Kufen
120 x 100	MPHD 1210	mit 3 Kufen und Stahlrohr-Verstärkung
120 x 100	MP 12105	mit 5 Kufen
120 x 100	MPHD 12105	mit 2 Quer- und 3 Längskufen und Stahlrohr-Verstärkung

» Ausführung **ohne Sicherungsrand** finden Sie in unserem Onlineshop



# HYGIENEPALLETEN MIT SICHERUNGSRAND

AB 1 STÜCK LIEFERBAR  
*keine Mindestabnahme*

SONDERFARBEN  
*Einfach online bestellen*

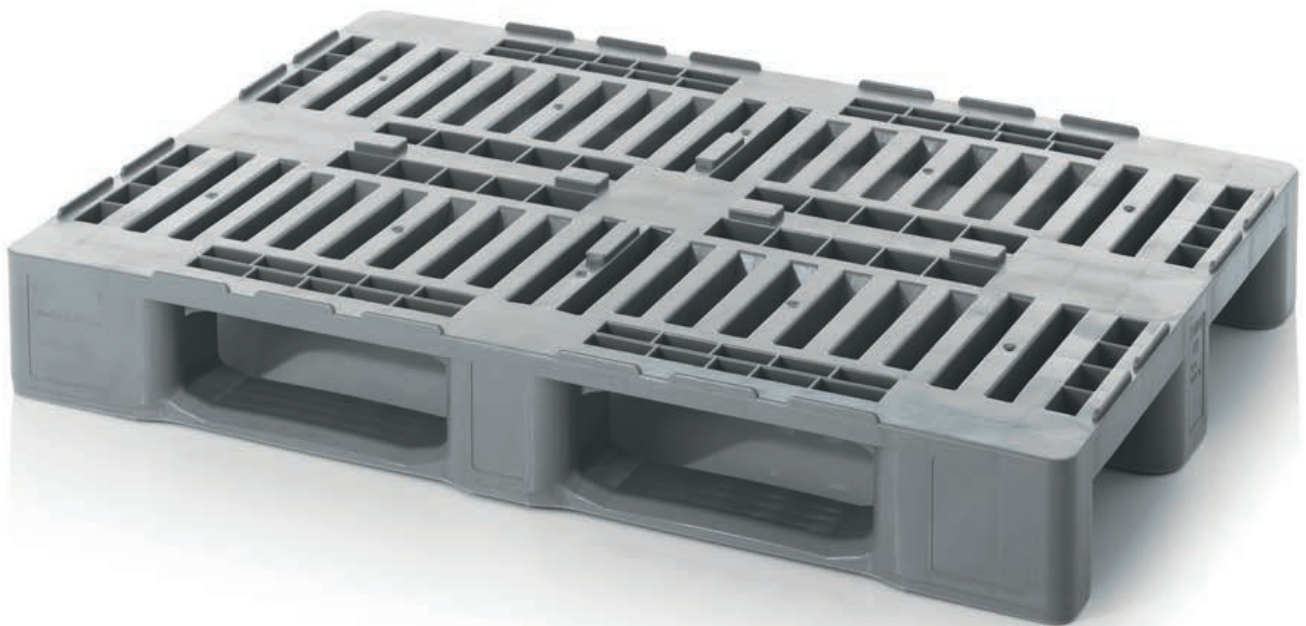

## Saubere Höchstleistung

Die Hygienepalette von AUER Packaging ist auch bekannt als H1 oder H3 Palette und wurde speziell für die Lagerung und den Transport von Lebensmitteln entwickelt. Durch genormte Außenmaße ist sie die perfekte Basis für hygienisch-einwandfreie Stapelbehälter und für den weltweiten Export geeignet.

- Lebensmittelecht
- Für weltweiten Export geeignet
- Hitze- und kältebeständig
- Leicht zu reinigen

## HYGIENEPALLETEN MIT SICHERUNGSRAND

RAL 7001

Außenmaße L x B (cm)	Artikel-Nr.	Ausführung
120 x 80	H1	3 Kufen verschweißt
120 x 80	H1-RG	3 Kufen unverschweißt
120 x 100	H3	3 Kufen unverschweißt
120 x 100	H3+5	5 Kufen unverschweißt

» Ausführung **ohne Sicherungsrand** finden Sie in unserem Onlineshop



# REINRAUMPALETTEN

**AB 1 STÜCK LIEFERBAR**  
*keine Mindestabnahme*

**SONDERFARBEN**  
*Einfach online bestellen*

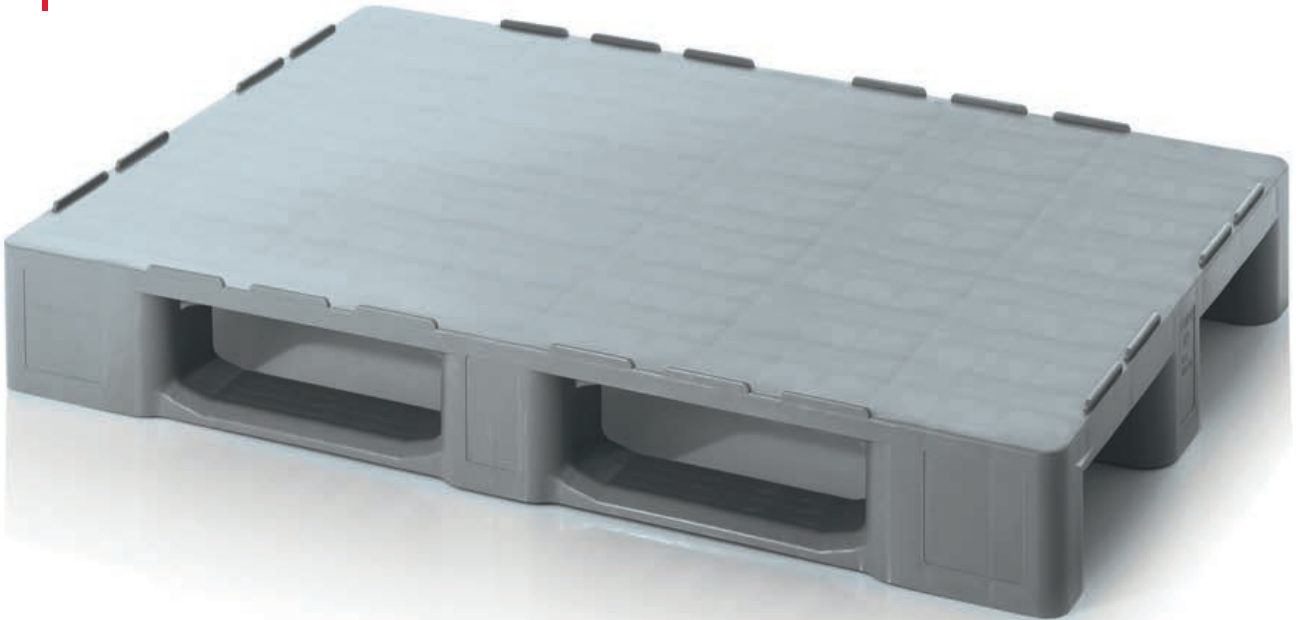

## Glatte Sache

Die Reinraumpalette von AUER Packaging lässt sich durch ihre glatte, geschlossene Auflagefläche problemlos gründlich reinigen und ist somit ideal für die Lagerung und den Transport von hygienischen Waren geeignet. Die Palette ist sowohl mit als auch ohne Sicherungsrand erhältlich.

- Vollkommen glatte Oberfläche
- Problemlose Reinigung der Oberfläche
- Hochregal-geeignet
- Optionale Stahlrohrverstärkung

## REINRAUMPALETTEN MIT SICHERUNGSRAND

RAL 7001

Außenmaße L x B (cm)	Artikel-Nr.	Ausführung
120 x 80	H 1208	mit 3 Kufen
120 x 80	HD 1208	mit 3 Kufen und Stahlrohr-Verstärkung
120 x 100	H 1210	mit 3 Kufen
120 x 100	HD 1210	mit 3 Kufen und Stahlrohr-Verstärkung
120 x 100	H 12105	mit 2 Quer- und 3 Längskufen
120 x 100	HD 12105	mit 2 Quer- und 3 Längskufen und Stahlrohr-Verstärkung



## REINRAUMPALETTEN OHNE SICHERUNGSRAND

RAL 7001

Außenmaße L x B (cm)	Artikel-Nr.	Ausführung
120 x 80	H 1208 OS	mit 3 Kufen
120 x 80	HD 1208 OS	mit 3 Kufen und Stahlrohr-Verstärkung
120 x 100	H 1210 OS	mit 3 Kufen
120 x 100	HD 1210 OS	mit 3 Kufen und Stahlrohr-Verstärkung
120 x 100	H 12105 OS	mit 2 Quer- und 3 Längskufen
120 x 100	HD 12105 OS	mit 2 Quer- und 3 Längskufen und Stahlrohr-Verstärkung

» ESD Ausführung finden Sie auf Seite 195



# REINRAUMPALETTEN AUS REGENERAT

AB 1 STÜCK LIEFERBAR  
keine Mindestabnahme



## Glatte Sache

Die Reinraumpalette aus Regenerat von AUER Packaging wird aus recyceltem Kunststoff hergestellt und ist daher etwas preisgünstiger als die Ausführung aus Neumaterial. Sie steht dieser Variante jedoch in Sachen Traglast und Reinigung in nichts nach. Bitte beachten Sie, dass Reinraumpaletten aus Regenerat nicht lebensmittelecht sind.

- Aus Regenerat-Material
- Vollkommen glatte Oberfläche
- Problemlose Reinigung
- Hochregal-geeignet

## REINRAUMPALETTEN AUS REGENERAT MIT SICHERUNGSRAND

RAL 9017

Außenmaße L x B (cm)	Artikel-Nr.	Ausführung
120 x 80	R 1208	mit 3 Kufen
120 x 80	RD 1208	mit 3 Kufen und Stahlrohr-Verstärkung
120 x 100	R 1210	mit 3 Kufen
120 x 100	RD 1210	mit 3 Kufen und Stahlrohr-Verstärkung
120 x 100	R 12105	mit 2 Quer- und 3 Längskufen
120 x 100	RD 12105	mit 2 Quer- und 3 Längskufen und Stahlrohr-Verstärkung



## REINRAUMPALETTEN AUS REGENERAT OHNE SICHERUNGSRAND

RAL 9017

Außenmaße L x B (cm)	Artikel-Nr.	Ausführung
120 x 80	R 1208 OS	mit 3 Kufen
120 x 80	RD 1208 OS	mit 3 Kufen und Stahlrohr-Verstärkung
120 x 100	R 1210 OS	mit 3 Kufen
120 x 100	RD 1210 OS	mit 3 Kufen und Stahlrohr-Verstärkung
120 x 100	R 12105 OS	mit 2 Quer- und 3 Längskufen
120 x 100	RD 12105 OS	mit 2 Quer- und 3 Längskufen und Stahlrohr-Verstärkung





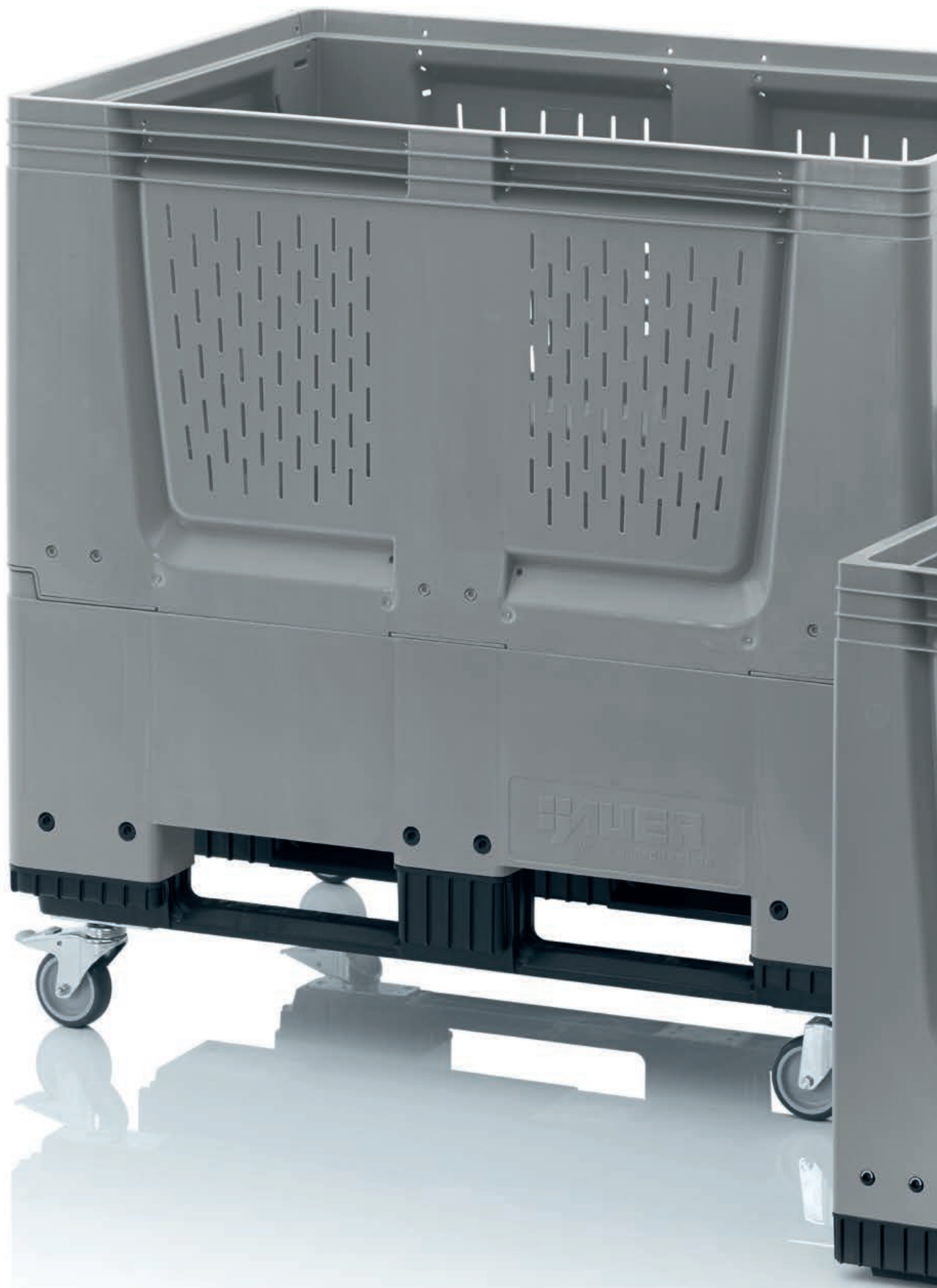



# PALETTENBEHÄLTER

*Für große Aufgaben*

## BIG BOXEN GESCHLOSSEN



**AB 1 STÜCK LIEFERBAR**  
*keine Mindestabnahme*

**SONDERFARBEN**  
*Einfach online bestellen*

### Robust im Großformat

Die geschlossene Big Box von AUER Packaging zeichnet sich durch ihre robuste Bauweise und die geschlossenen Seitenwände aus. Sie ist an ISO- und EURO-Formate angepasst und eignet sich aufgrund des großen Fassungsvermögens besonders zur Lagerung und dem Transport von sperrigen, schweren Gütern.

- ISO- und EURO-Formate
- Wahlweise mit Kufen, Füßen oder Rädern
- Auch mit Deckel stapelbar
- Leicht zu reinigen

## BIG BOXEN GESCHLOSSEN

RAL 7001

Außenmaße L x B x H (cm)	Artikel-Nr.	Ausführung
80 x 60 x 79	BBG 86	4 Füße
80 x 60 x 93	BBG 86R	4 Räder
120 x 80 x 79	BBG 1208	4 Füße
120 x 80 x 79	BBG 1208K	3 Kufen
120 x 80 x 79	UN BBG 1208K	3 Kufen, UN-Zulassung
120 x 80 x 93	BBG 1208R	4 Räder
120 x 100 x 79	BBG 1210	4 Füße
120 x 100 x 79	BBG 1210K	3 Kufen
120 x 100 x 79	UN BBG 1210K	3 Kufen, UN-Zulassung
120 x 100 x 93	BBG 1210R	4 Räder
120 x 100 x 100	MBG 1210	4 Füße
120 x 100 x 100	MBG 1210K	3 Kufen
120 x 100 x 114	MBG 1210R	4 Räder

# BIG BOXEN MIT LÜFTUNGSSCHLITZEN

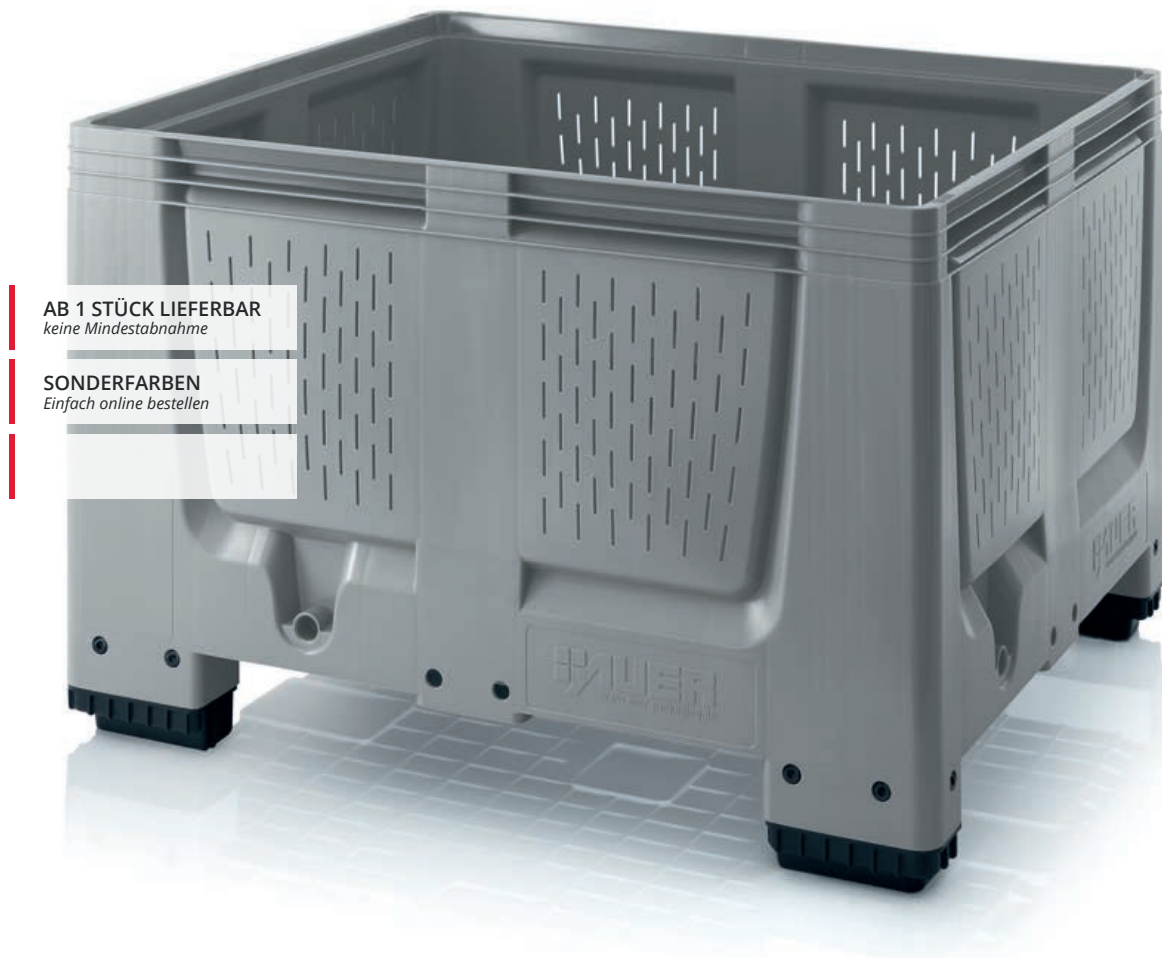

**AB 1 STÜCK LIEFERBAR**  
keine Mindestabnahme

**SONDERFARBEN**  
Einfach online bestellen

## Die Lebensmittel-Riesen

Die Big Box mit Lüftungsschlitzen von AUER Packaging wird überwiegend für Lager- und Transportzwecke von Lebensmitteln, wie beispielsweise Obst und Gemüse, eingesetzt. Die glatten Innen- und Außenwände aus robustem, kratzfestem Kunststoff lassen sich problemlos reinigen.

- Volumenoptimierte Seitenwände
- Wenig Eigengewicht
- Auch mit Deckel stapelbar
- Leicht zu reinigen

## BIG BOXEN MIT LÜFTUNGSSCHLITZEN

RAL 7001

Außenmaße L x B x H (cm)	Artikel-Nr.	Ausführung
80 x 60 x 79	BBO 86	4 Füße
80 x 60 x 93	BBO 86R	4 Räder
120 x 100 x 79	BBO 1210	4 Füße
120 x 100 x 79	BBO 1210K	3 Kufen
120 x 100 x 93	BBO 1210R	4 Räder
120 x 100 x 100	MBO 1210	4 Füße
120 x 100 x 100	MBO 1210K	3 Kufen
120 x 100 x 114	MBO 1210R	4 Räder



# KLAPPBARE BIG BOXEN MIT 4 EINGRIFFSKLAPPEN



**AB 1 STÜCK LIEFERBAR**  
keine Mindestabnahme

**SONDERFARBEN**  
Einfach online bestellen

## Optimiertes Handling

Ergonomie und komfortables Handling bietet die klappbare Big Box mit 4 Eingriffsklappen von AUER Packaging: Vier an den Seitenwänden integrierte Klappen ermöglichen einen schnellen und bequemen Zugriff auf den Inhalt. Bei Nichtgebrauch oder Rücktransport lassen sich die Außenwände platzsparend nach innen klappen.

- Komfortables Be- und Entladen
- Auch mit Deckel stapelbar
- Höhe zusammengeklappt: 42 cm
- Optional mit Etikettenhalter

## KLAPPBARE BIG BOXEN MIT 4 EINGRIFFSKLAPPEN

RAL 7001

Außenmaße L x B x H (cm)	Artikel-Nr.	Ausführung
80 x 60 x 79	KLK 86K	2 Kufen
80 x 60 x 93	KLK 86R	4 Räder
120 x 80 x 100	KLK 1208	4 Füße
120 x 80 x 100	KLK 1208K	3 Kufen
120 x 80 x 114	KLK 1208R	4 Räder
120 x 80 x 114	KLK 1208KR	4 Räder, 3 Kufen
120 x 100 x 100	KLK 1210	4 Füße
120 x 100 x 100	KLK 1210K	3 Kufen
120 x 100 x 114	KLK 1210R	4 Räder
120 x 100 x 114	KLK 1210KR	4 Räder, 3 Kufen

» ESD Ausführung finden Sie auf Seite 193



# KLAPPBARE BIG BOXEN GESCHLOSSEN

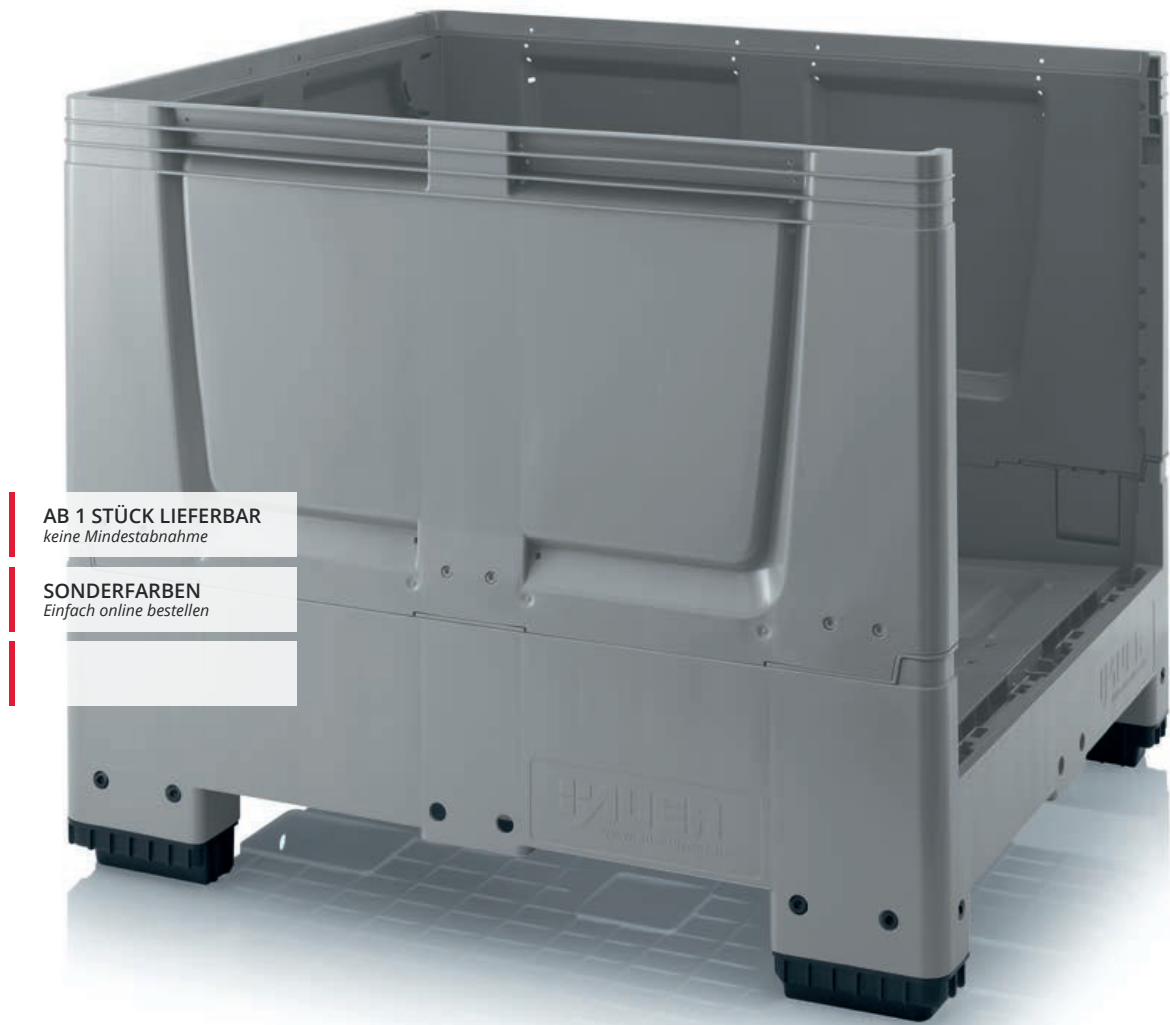

**AB 1 STÜCK LIEFERBAR**  
keine Mindestabnahme

**SONDERFARBEN**  
Einfach online bestellen

## Entfalten wahre Größe

Die klappbare Big Box Geschlossen von AUER Packaging zeichnet sich durch ihre volumenoptimierten Seitenwände aus, die sich im Leerzustand einklappen lassen. Somit nutzen Sie ihre Lager- und Transportkapazitäten sowohl mit gefüllter, als auch mit leerer Big Box optimal aus.

- Volumenoptimierte Seitenwände
- Besonders platzsparend im Leerzustand
- Geringes Eigengewicht
- Leicht zu reinigen

## KLAPPBARE BIG BOXEN GESCHLOSSEN

RAL 7001

Außenmaße L x B x H (cm)	Artikel-Nr.	Ausführung
120 x 80 x 100	KLG 1208	4 Füße
120 x 80 x 100	KLG 1208K	3 Kufen
120 x 80 x 114	KLG 1208R	4 Räder
120 x 80 x 114	KLG 1208KR	4 Räder, 3 Kufen
120 x 100 x 100	KLG 1210	4 Füße
120 x 100 x 100	KLG 1210K	3 Kufen
120 x 100 x 114	KLG 1210R	4 Räder
120 x 100 x 114	KLG 1210KR	4 Räder, 3 Kufen
120 x 100 x 79	KSG 1210	4 Füße
120 x 100 x 79	KSG 1210K	3 Kufen
120 x 100 x 93	KSG 1210R	4 Räder
120 x 100 x 93	KSG 1210KR	4 Räder, 3 Kufen



# KLAPPBARE BIG BOXEN MIT LÜFTUNGSSCHLITZEN

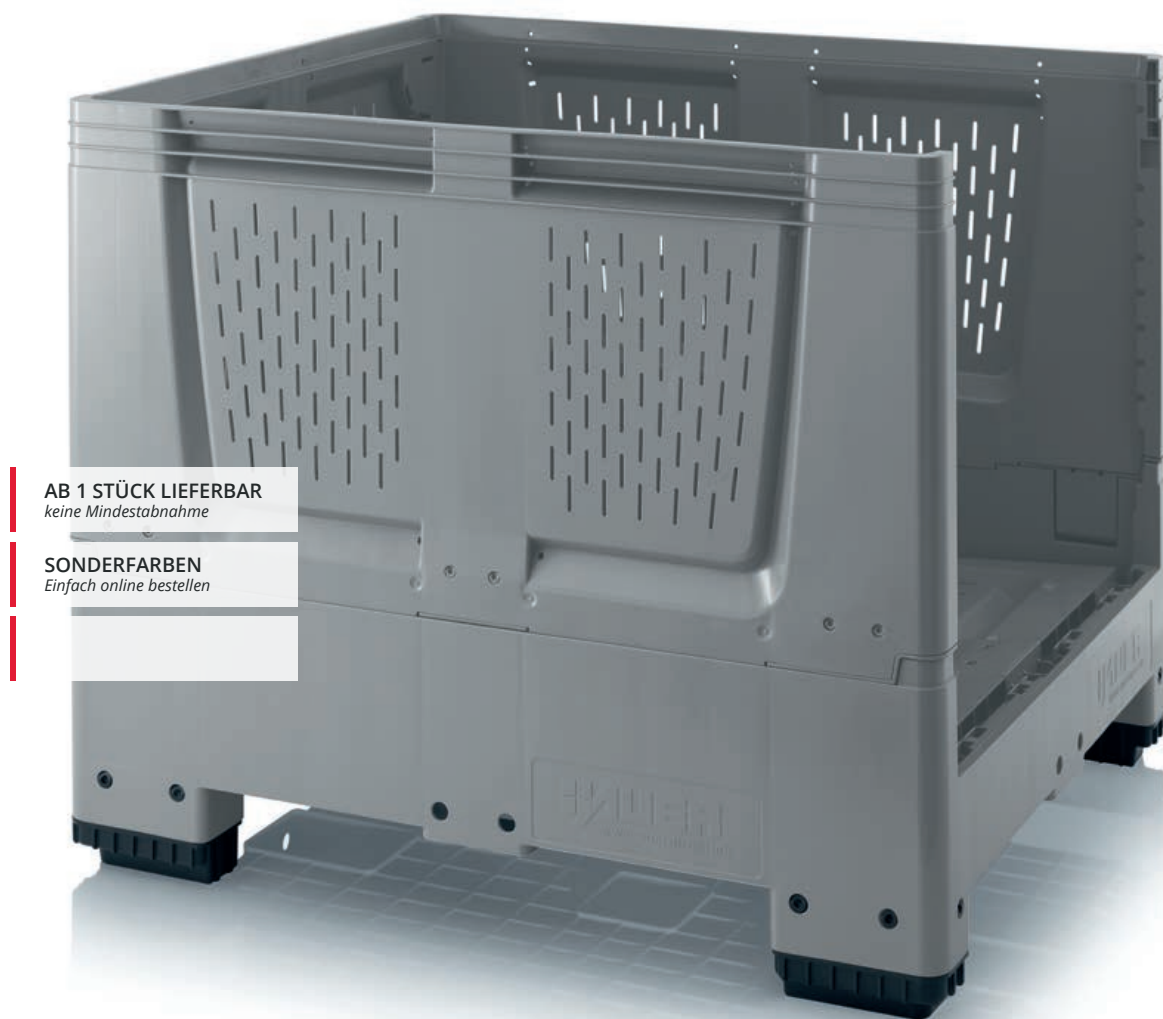

**AB 1 STÜCK LIEFERBAR**  
*keine Mindestabnahme*

**SONDERFARBEN**  
*Einfach online bestellen*

## Transport-Ergonomie

Die klappbare Big Box mit Lüftungsschlitzen von AUER Packaging eignet sich aufgrund effektiver Belüftungsschlitze besonders für die Lagerung und den Transport von verderblichen Waren. Bei Nichtgebrauch oder Leertransporten lassen sich die Seitenwände mit wenigen Handgriffen platz- und kostensparend einklappen.

- Ideal für Transport und Lagerung von Lebensmitteln
- Mit Belüftungsschlitzen
- Volumenoptimierte Seitenwände
- Produktschonende Konstruktion

## KLAPPBARE BIG BOXEN MIT LÜFTUNGSSCHLITZEN

RAL 7001

Außenmaße L x B x H (cm)	Artikel-Nr.	Ausführung
120 x 80 x 100	KLO 1208	4 Füße
120 x 80 x 100	KLO 1208K	3 Kufen
120 x 80 x 114	KLO 1208R	4 Räder
120 x 80 x 114	KLO 1208KR	4 Räder, 3 Kufen
120 x 100 x 100	KLO 1210	4 Füße
120 x 100 x 100	KLO 1210K	3 Kufen
120 x 100 x 114	KLO 1210R	4 Räder
120 x 100 x 114	KLO 1210KR	4 Räder, 3 Kufen
120 x 100 x 79	KSO 1210	4 Füße
120 x 100 x 79	KSO 1210K	3 Kufen
120 x 100 x 93	KSO 1210R	4 Räder
120 x 100 x 93	KSO 1210KR	4 Räder, 3 Kufen

# KLAPPBARE GROSSLADUNGSTRÄGER



**AB 1 STÜCK LIEFERBAR**  
keine Mindestabnahme

**SONDERFARBEN**  
Einfach online bestellen

## Stabiles Volumenwunder

Der klappbare Großladungsträger von AUER Packaging ist vielseitig einsetzbar: Egal ob als lebensmittelechter Hygienebehälter oder isolierender Thermobehälter – der Inhalt des GLT´s ist optimal geschützt. Für einen kostensparenden Rücktransport lassen sich die Seitenwände einfach einklappen und somit das Volumen enorm reduzieren.

- Ideal für Transport und Lagerung von Lebensmitteln
- Isolation durch Doppelwände
- Platzsparend im Leerzustand
- Mit Deckel stapelbar

## KLAPPBARE GROSSLADUNGSTRÄGER

RAL 7001

Außenmaße L x B x H (cm)	Artikel-Nr.	Ausführung
80 x 60 x 81	GLT 86/83K	2 Kufen
80 x 60 x 89	GLT 86/83R	4 Räder
80 x 60 x 81	GLT 86/83RB	4 Räder mit Bremse
120 x 80 x 88	GLT 1208/91	4 Füße
120 x 80 x 88	GLT 1208/91K	3 Kufen
120 x 80 x 88	GLT 1208/91R	4 Räder
120 x 80 x 88	GLT 1208/91RB	4 Räder mit Bremse
120 x 100 x 122	GLT 1210/125	4 Füße
120 x 100 x 122	GLT 1210/125K	3 Kufen
120 x 100 x 122	GLT 1210/125R	4 Räder
120 x 100 x 122	GLT 1210/125RB	4 Räder mit Bremse





# KOMBINATIONSMÖGLICHKEITEN

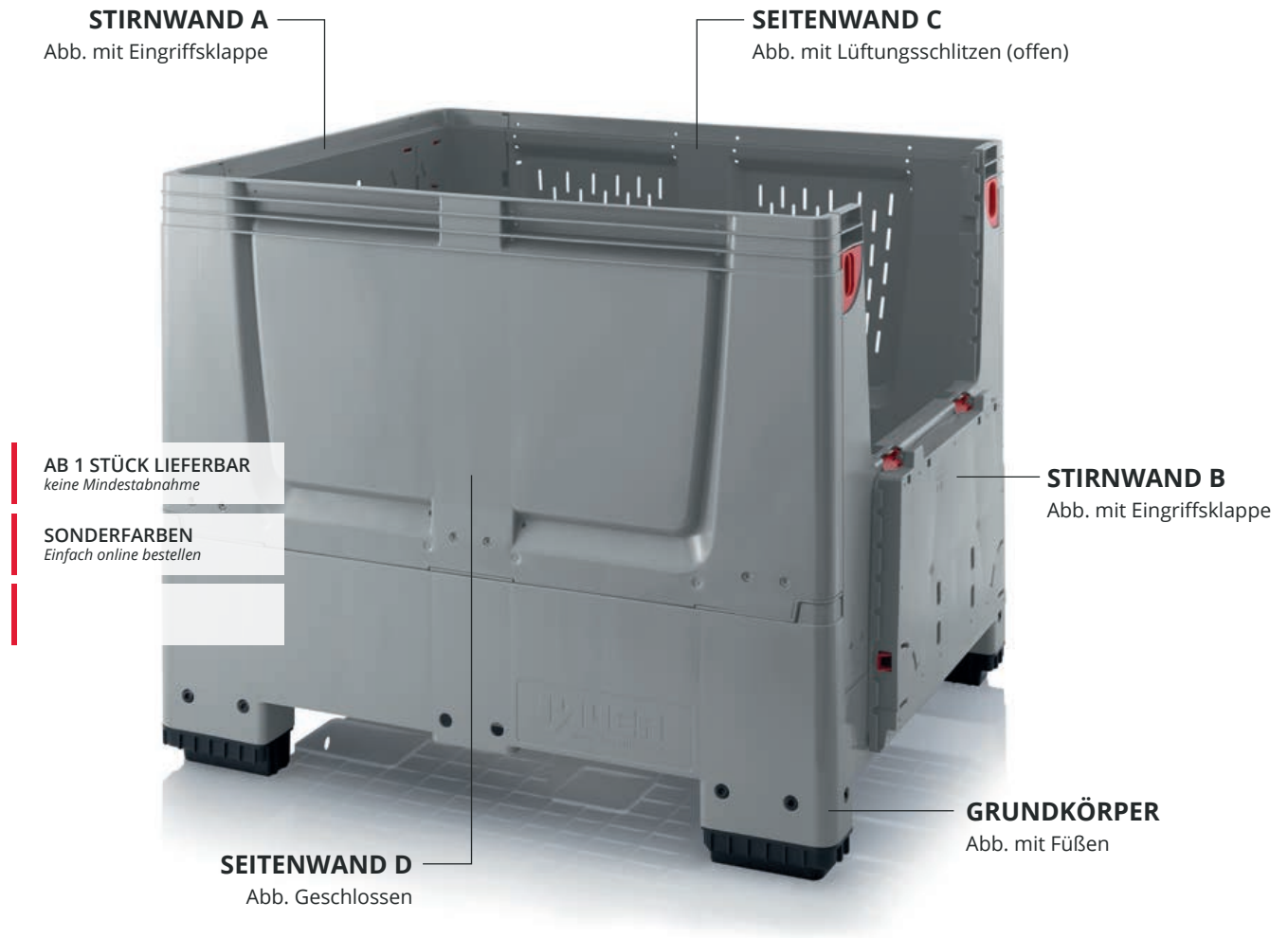

## Genau nach Ihren Wünschen

Die Kombinationsmöglichkeiten von AUER Packaging überzeugen durch Individualität und Flexibilität. Sie haben die Möglichkeit, die klappbare Big Box genau nach Ihren Wünschen zu konfigurieren: Wählen Sie für jede einzelne Seitenwand die passende Variante – egal ob mit Eingriffsklappe, geschlossen oder mit Lüftungsschlitzen.

- Keine Extrakosten
- Höchste Individualität
- Auch mit Deckel stapelbar
- Optionales Zubehör

## KOMBINATIONSMÖGLICHKEITEN

RAL 7001

Außenmaße L x B x H (cm)	Artikel-Nr.	Bodenausführung	Stirnwand	Seitenwand	Unterdeck
120 x 80 x 100	KLX G 1208 15 K	Geschlossen	Geschlossen / Geschlossen	mit Lüftungsschlitzen / mit Lüftungsschlitzen	3 Kufen
120 x 80 x 100	KLX O 1208 16 F	mit Lüftungsschlitzen	Geschlossen / Geschlossen	mit Lüftungsschlitzen / Eingriffsklappe	4 Füße
120 x 100 x 100	KLX G 1210 17 F	Geschlossen	Geschlossen / Geschlossen	Eingriffsklappe / Geschlossen	4 Füße
120 x 100 x 100	KLX O 1210 18 K	mit Lüftungsschlitzen	Geschlossen / Geschlossen	Eingriffsklappe / mit Lüftungsschlitzen	3 Kufen



# NACH WUNSCH ZUSAMMENGESTELLT

**KLX G 1210 13 K**

**IHRE ARTIKELNUMMER**

**BODENAUSFÜHRUNG**

- G** | geschlossen
- O** | offen

**GRÖSSE (CM)**

- 1208** | 120 x 80
- 1210** | 120 x 100

**STIRNWAND A / B**

- 1** | geschlossen / geschlossen
- 2** | geschlossen / mit Lüftungsschlitzen
- 3** | geschlossen / Eingriffsklappe
- 4** | mit Lüftungsschlitzen / geschlossen
- 5** | mit Lüftungsschlitzen / mit Lüftungsschlitzen
- 6** | mit Lüftungsschlitzen / Eingriffsklappe
- 7** | Eingriffsklappe / geschlossen
- 8** | Eingriffsklappe / mit Lüftungsschlitzen
- 9** | Eingriffsklappe / Eingriffsklappe

**SEITENWAND C / D**

- 1** | geschlossen / geschlossen
- 2** | geschlossen / mit Lüftungsschlitzen
- 3** | geschlossen / Eingriffsklappe
- 4** | mit Lüftungsschlitzen / geschlossen
- 5** | mit Lüftungsschlitzen / mit Lüftungsschlitzen
- 6** | mit Lüftungsschlitzen / Eingriffsklappe
- 7** | Eingriffsklappe / geschlossen
- 8** | Eingriffsklappe / mit Lüftungsschlitzen
- 9** | Eingriffsklappe / Eingriffsklappe

**UNTERDECK**

- F** | 4 Füße
- K** | 3 Kufen

**So einfach geht's!**

- » Wählen Sie, ob der Boden geschlossen (G) oder mit Lüftungsschlitzen (O) sein soll.
- » Geben Sie die Größe des Behälters an (z.B. 1208 für 120 x 80 cm). Die Höhe ist standardmäßig 100 cm.
- » Geben Sie für die gewünschten Ausführungen der Stirn- und Seitenwände die Nummern der Abbildungen an.
- » Wählen Sie zwischen Füßen (F) und Kufen (K).

Bei Fragen beraten wir Sie gerne: [info@auer-packaging.de](mailto:info@auer-packaging.de)



# ZUBEHÖR

*für Palettenbehälter*

Seite 136 | Verschließsystem SASV

Seite 136 | Verschließsystem SASV





# ZUBEHÖR PALETTENBEHÄLTER



## 1 | AUFLAGEDECKEL FÜR BIG BOXEN

RAL 7001

Passend für Grundmaß (cm)	Artikel-Nr.	Preis bei Einzelabnahme	Stück/ Stellplatz
80 x 60	DE 86 BB	19,72 €	100
120 x 80	DE 1208 BB	41,96 €	50
120 x 100	DE 1210 BB	43,65 €	50



## 2 | DECKEL FÜR IBC

RAL 7001

Passend für Grundmaß (cm)	Artikel-Nr.	Preis bei Einzelabnahme	Stück/ Stellplatz
120 x 80	DE IBC 500	48,46 €	25
120 x 100	DE IBC 1000	50,15 €	25



## 3 | DECKEL FÜR GROSSLADUNGSTRÄGER

RAL 7001

Passend für Grundmaß (cm)	Artikel-Nr.	Preis bei Einzelabnahme	Stück/ Stellplatz
80 x 60	DE 86 GLT	20,32 €	50
120 x 80	DE 1208 GLT	48,46 €	25
120 x 100	DE 1210 GLT	50,15 €	25



## VERSCHLIESSYSTEME FÜR (KLAPPBARE) BIG BOXEN

Artikel-Nr.	Ausführung
4	SASV 2 Feststellscharniere, 1 Spannverschluss, 1 Vorhängeschloss
5	SASC 2 Feststellscharniere, 2 Vorhängeschlösser mit Ösenschrauben
6	SC-Set 4 Vorhängeschlösser mit Ösenschrauben
41132 2	Vorhängeschloss Burg-Wächter lose



### SCHRAUBSTOPFEN

Artikel-Nr.	Ausführung
7 SST-1	Schraubstopfen 1" passend für Big Boxen
8 SST-2	Schraubstopfen 2" passend für Big Boxen



### AUSLAUFVENTIL 2" FÜR BIG BOXEN

Artikel-Nr.	Ausführung
9 V2	Auslaufventil 2" für Big Boxen



### RADSET PASSEND FÜR BIG BOXEN

Artikel-Nr.	Passend für	Beschreibung
10 BBRA S1	120 x 80 und 120 x 100	4 Lenkräder inkl. Schrauben
11 BBRA S2	120 x 80 und 120 x 100	2 Lenkräder, 2 Lenkräder mit Totalfeststeller inkl. Schrauben
BBRA S3	120 x 80 und 120 x 100	4 Lenkräder mit Totalfeststeller inkl. Schrauben
10 BBRA S4	80 x 60	4 Lenkräder inkl. Schrauben
11 BBRA S5	80 x 60	2 Lenkräder, 2 Lenkräder mit Totalfeststeller inkl. Schrauben
BBRA S6	80 x 60	4 Lenkräder mit Totalfeststeller inkl. Schrauben

### ETIKETTENHALTER FÜR KLAPPBARE BIG BOXEN KLK

RAL 3020

Außenmaße L x B (cm)	Artikel-Nr.	Passend für
12 25 x 15	ETA5	Klappbare Big Boxen mit Eingriffsklappe





# IBC CONTAINER

*Hygienisch und sicher*





## IBC CONTAINER MIT KUNSTSTOFFPALETTE

AB 1 STÜCK LIEFERBAR  
*keine Mindestabnahme*



### Der Klassiker

Der IBC Container von AUER Packaging ist der optimale Lager- und Transportbehälter für Flüssigkeiten aller Art. Der Wassertank zeichnet sich durch sein Fassungsvermögen von 1000 Liter und seine einfache Handhabung aus. Für Gefahrgut-Transporte gibt es den IBC Behälter optional mit UN-Zulassung.

- 1000 Liter Volumen
- Geringe Tara-  
Gewichtsschwankungen
- Wiederverwendbar

## IBC CONTAINER MIT KUNSTSTOFFPALETTE

Außenmaße L x B x H (cm)	Artikel-Nr.	Einfüllöffnung	Auslaufarmatur	UN-Zulassung
120 x 100 x 116	IBC 1000 K 150.50	NW 150	NW 50	
120 x 100 x 116	IBC 1000 K 225.80	NW 225	NW 80	
120 x 100 x 116	IBC 1000 K 150.50-UN*	NW 150	NW 50	UN 31HA1/Y
120 x 100 x 116	IBC 1000 K 225.80-UN*	NW 225	NW 80	UN 31HA1/Y

# KLAPPBARE IBC / BAG IN BOX SYSTEM



AB 1 STÜCK LIEFERBAR  
keine Mindestabnahme

## Klappbar für Flüssigkeiten

Das Bag in Box System von AUER Packaging bietet maximale Sicherheit und Hygiene durch austauschbare Inliner-Beutel. Der Mehrweg-Container schützt den flüssigen Inhalt und sorgt aufgrund der extrem belastbaren Konstruktion für optimale Transportbedingungen. Die Inliner-Beutel sind auf Wunsch auch in aseptischer Ausführung erhältlich.

- Mehrweg-Container
- Einfache Handhabung
- Hygiene – keine Fäulnisbildung
- Optimale Platzausnutzung

## KLAPPBARE IBC / BAG IN BOX SYSTEM

RAL 7001

Außenmaße L x B x H (cm)	Artikel-Nr.	Ausführung
120 x 80 x 91	IBC 500	Standard
120 x 100 x 125	IBC 1000	Standard
120 x 100 x 125	IBC 1000 EK	Stirnseite mit Eingriffsklappe



# INLINER BEUTEL UND ADAPTER

AB 1 STÜCK LIEFERBAR  
keine Mindestabnahme



## Sicher(lich) hygienisch

Der austauschbare Inliner Beutel von AUER Packaging bietet maximale Sicherheit und Hygiene. Er ist in zwei Varianten erhältlich: in der Standard-Ausführung aus lebensmittelechtem Material, oder als aseptische, gamma-bestrahlte Version. Beide Beutel sind mit verschiedenen großen Einfüllöffnungen, Adapter sowie Auslaufarmaturen kombinierbar.

- 250 / 500 / 1000 Liter Volumen
- Material 70 my Coes LDPE / Metalocene / LDPE
- Optional gamma-bestrahlt
- Formgeschweißter Inliner

## STANDARD INLINER LEBENSMITTELECHT

Volumen	Artikel-Nr.	Einfüllöffnung	Auslaufarmatur
250 Liter	INL 250A2E2	2" Innengewinde mit Verschluss	2" Innengewinde mit Verschluss
250 Liter	INL 250V2E2	2" Innengewinde mit Verschluss	2" S60 Außengewinde mit Ventil
500 Liter	INL 500A2E2	2" Innengewinde mit Verschluss	2" Innengewinde mit Verschluss
500 Liter	INL 500V2E2	2" Innengewinde mit Verschluss	2" S60 Außengewinde mit Ventil
500 Liter	INL 500A2E6	6" Innengewinde mit Verschluss	2" Innengewinde mit Verschluss
500 Liter	INL 500V2E6	6" Innengewinde mit Verschluss	2" S60 Außengewinde mit Ventil
1.000 Liter	INL 1000A2E2	2" Innengewinde mit Verschluss	2" Innengewinde mit Verschluss
1.000 Liter	INL 1000V2E2	2" Innengewinde mit Verschluss	2" S60 Außengewinde mit Ventil
1.000 Liter	INL 1000A2E6	6" Innengewinde mit Verschluss	2" Innengewinde mit Verschluss
1.000 Liter	INL 1000V2E6	6" Innengewinde mit Verschluss	2" S60 Außengewinde mit Ventil
1.000 Liter	INL 1000DN50E0		DN 50 Außengewinde mit Ventil



## ASEPTISCHE INLINER GAMMA BESTRAHLT, EINZELN IN STERILBEUTEL VERPACKT

Volumen	Artikel-Nr.	Einfüllöffnung	Auslaufarmatur
250 Liter	A-INL 250A2E2	2" Innengewinde mit Verschluss	2" Innengewinde mit Verschluss
250 Liter	A-INL 250V2E2	2" Innengewinde mit Verschluss	2" S60 Außengewinde mit Ventil
500 Liter	A-INL 500A2E2	2" Innengewinde mit Verschluss	2" Innengewinde mit Verschluss
500 Liter	A-INL 500V2E2	2" Innengewinde mit Verschluss	2" S60 Außengewinde mit Ventil
500 Liter	A-INL 500A2E6	6" Außengewinde mit Verschluss	2" Innengewinde mit Verschluss
500 Liter	A-INL 500V2E6	6" Außengewinde mit Verschluss	2" S60 Außengewinde mit Ventil
1.000 Liter	A-INL 1000A2E2	2" Innengewinde mit Verschluss	2" Innengewinde mit Verschluss
1.000 Liter	A-INL 1000V2E2	2" Innengewinde mit Verschluss	2" S60 Außengewinde mit Ventil
1.000 Liter	A-INL 1000A2E6	6" Außengewinde mit Verschluss	2" Innengewinde mit Verschluss
1.000 Liter	A-INL 1000V2E6	6" Außengewinde mit Verschluss	2" S60 Außengewinde mit Ventil
1.000 Liter	A-INL 1000DN50E0		DN 50 Außengewinde mit Ventil



## ZUBEHÖR IBC CONTAINER



### ADAPTER MIT DICHTUNG

Artikel-Nr.	Art	Von	Auf
1 A1	Adapter	2" S60 Außengewinde	2" BSP
2 A2	Adapter	2" S60 Außengewinde	2" Male Cam
3 A3	Adapter	2" S60 Außengewinde	2" Tri-Clamp
4 A4	Adapter	2" S60 Außengewinde	DN 50 Milchgewinde
5 A5	Adapter	2" Innengewinde	DN 50 Milchgewinde
6 A6	Adapter	2" Innengewinde	2" Außengewinde
7 V50	Scheibenklappenventil	2" Innengewinde	2" Innengewinde



### IBC BEFÜLLBRÜCKE

Artikel-Nr.	Passend für
8 BB IBC 2	INL mit 2" Einlauf
9 BB IBC 6	INL mit 6" Einlauf

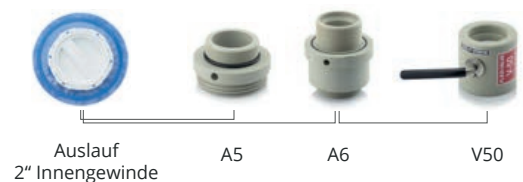
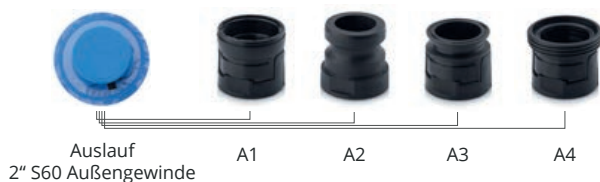

# TRANSPORTHILFEN

*Maximale Beweglichkeit*





# TRANSPORTROLLER KOMPAKT 60 x 40 cm

AB 1 STÜCK LIEFERBAR  
keine Mindestabnahme

SONDERFARBEN  
Einfach online bestellen



## Der rollende Klassiker

Mit dem Transportroller Kompakt von AUER Packaging bewegen Sie Ihre Kunststoffbehälter spielend von A nach B. Das Grundmaß von 60x40 cm ermöglicht auch einen Transport von zwei Behältern der Größe 40x30 cm. Sie haben die Wahl zwischen Gummi- oder Polyamidrädern, Bock- oder Lenkrädern und einer optionalen Feststellbremse sowie einem Fadenschutz.

- Hochwertige, leichtgängige Räder
- In verschiedenen Ausführungen erhältlich
- Hohe Stabilität, 250 kg Traglast
- Auf Euro-Maß abgestimmt

## TRANSPORTROLLER KOMPAKT MIT GUMMIRÄDERN 60 x 40 cm

Außenmaße L x B (cm)	Artikel-Nr.	Artikel-Nr.	Ausführung Räder
62 x 42	RO 64.4 GU-3020	RO 64.4 GU-5015	4 Lenkräder
62 x 42	RO 64.4 GU BO-3020	RO 64.4 GU BO-5015	2 Lenkräder, 2 Bockräder
62 x 42	RO 64.4 GU FA-3020	RO 64.4 GU FA-5015	4 Lenkräder mit Fadenschutz
62 x 42	RO 64.4 GU FE-3020	RO 64.4 GU FE-5015	2 Lenkräder, 2 Lenkräder mit Feststeller



## TRANSPORTROLLER KOMPAKT MIT POLYAMID-RÄDERN 60 x 40 cm

Außenmaße L x B (cm)	Artikel-Nr.	Artikel-Nr.	Ausführung Räder
62 x 42	RO 64.4 PA-3020	RO 64.4 PA-5015	4 Lenkräder
62 x 42	RO 64.4 PA BO-3020	RO 64.4 PA BO-5015	2 Lenkräder, 2 Bockräder
62 x 42	RO 64.4 PA FE-3020	RO 64.4 PA FE-5015	2 Lenkräder, 2 Lenkräder mit Feststeller
62 x 42	RO 64.4 PAX-3020	RO 64.4 PAX-5015	4 Edelstahl-Lenkräder
62 x 42	RO 64.4 PAX BO-3020	RO 64.4 PAX BO-5015	2 Edelstahl-Lenkräder, 2 Edelstahl-Bockräder



## STANDARDFARBEN



RAL 3020  
Verkehrsrot



RAL 5015  
Himmelblau

# TRANSPORTROLLER KOMPAKT HD 60 x 40 cm

AB 1 STÜCK LIEFERBAR  
keine Mindestabnahme



## Der Gewichtheber

Mit dem Transportroller Kompakt HD von AUER Packaging können Sie Ihre Kunststoffbehälter schwer beladen, und trotzdem spielend von A nach B bewegen. Das Grundmaß von 60x40 cm ermöglicht auch einen Transport von zwei Behältern der Größe 40x30 cm. Mit Gummi- oder Polyamidrädern, Bock- oder Lenkrädern, optionaler Feststellbremse oder Fadenschutz.

- Stahlrohrverstärkte Ausführung
- Extrem hohe Traglast von 350 kg
- Hochwertige, leichtgängige Räder
- Auf Euro-Maß abgestimmt

## TRANSPORTROLLER KOMPAKT HD MIT GUMMIRÄDERN 60 x 40 cm

Außenmaße L x B (cm)	Artikel-Nr.	Artikel-Nr.	Ausführung Räder
62 x 42	RO 64.4 HD GU-3020	RO 64.4 HD GU-5015	4 Lenkräder
62 x 42	RO 64.4 HD GU BO-3020	RO 64.4 HD GU BO-5015	2 Lenkräder, 2 Bockräder
62 x 42	RO 64.4 HD GU FA-3020	RO 64.4 HD GU FA-5015	4 Lenkräder mit Fadenschutz
62 x 42	RO 64.4 HD GU FE-3020	RO 64.4 HD GU FE-5015	2 Lenkräder, 2 Lenkräder mit Feststeller



## TRANSPORTROLLER KOMPAKT HD MIT POLYAMID-RÄDERN 60 x 40 cm

Außenmaße L x B (cm)	Artikel-Nr.	Artikel-Nr.	Ausführung Räder
62 x 42	RO 64.4 HD PA-3020	RO 64.4 HD PA-5015	4 Lenkräder
62 x 42	RO 64.4 HD PA BO-3020	RO 64.4 HD PA BO-5015	2 Lenkräder, 2 Bockräder
62 x 42	RO 64.4 HD PA FE-3020	RO 64.4 HD PA FE-5015	2 Lenkräder, 2 Lenkräder mit Feststeller
62 x 42	RO 64.4 HD PAX-3020	RO 64.4 HD PAX-5015	4 Edelstahl-Lenkräder
62 x 42	RO 64.4 HD PAX BO-3020	RO 64.4 HD PAX BO-5015	2 Edelstahl-Lenkräder, 2 Edelstahl-Bockräder





# TRANSPORTROLLER MAXI HD 80 x 60 cm



## Die stapelbare Großversion

Die neue Generation der Transportroller Maxi von AUER Packaging kann nicht nur große Kunststoffbehälter mit einem Grundmaß von 80x60 cm aufnehmen: Das Deck ist so konstruiert, dass auch zwei Behälter mit 60x40 cm oder vier Behälter mit 40x30 cm nebeneinander sicheren Halt finden.

Ebenfalls neu: Zusätzlich zur Stahlrohrverstärkung, die auch in der Basisversion steckt, ist eine ultrastarke Heavy-Duty-Version mit einem zusätzlichen Lenkrollenpaar lieferbar. Dank der stabilen Stütze in der Mitte schafft der Transportroller Maxi mit seinen sechs Rollen eine Traglast von 500 kg.

- Wahlweise mit 4 oder 6 Rollen erhältlich
- Extrem hohe Traglast von 250 kg bzw. 500 kg
- Auf Euro-Maße abgestimmt
- Hochwertige, leichtgängige Räder

## TRANSPORTROLLER MAXI HD MIT GUMMIRÄDERN 80 x 60 cm

Außenmaße L x B (cm)	Artikel-Nr.	Artikel-Nr.	Ausführung Räder
82 x 62	RO 86.4 HD GU-3020	RO 86.4 HD GU-5015	4 Lenk-Räder
82 x 62	RO 86.4 HD GU BO-3020	RO 86.4 HD GU BO-5015	2 Lenk-Räder, 2 Bock-Räder
82 x 62	RO 86.4 HD GU FA-3020	RO 86.4 HD GU FA-5015	4 Lenkräder mit Fadenschutz
82 x 62	RO 86.4 HD GU FE-3020	RO 86.4 HD GU FE-5015	2 Lenk-Räder, 2 Lenk-Räder mit Feststeller
82 x 62	RO 86.6 HD GU-3020	RO 86.6 HD GU-5015	6 Lenk-Räder
82 x 62	RO 86.6 HD GU BO-3020	RO 86.6 HD GU BO-5015	4 Lenk-Räder, 2 Bock-Räder
82 x 62	RO 86.6 HD GU FA-3020	RO 86.6 HD GU FA-5015	6 Lenkräder mit Fadenschutz
82 x 62	RO 86.6 HD GU FE-3020	RO 86.6 HD GU FE-5015	4 Lenk-Räder, 2 Lenk-Räder mit Feststeller



## STANDARDFARBEN



RAL 3020  
Verkehrsrot



RAL 5015  
Himmelblau

AB 1 STÜCK LIEFERBAR  
keine Mindestabnahme

LIEFERUNG FREI HAUS  
ab 250 € Bestellwert Netto



**TRANSPORTROLLER MAXI HD MIT POLYAMID-RÄDERN 80 x 60 cm**

Außenmaße L x B (cm)	Artikel-Nr.	Artikel-Nr.	Ausführung Räder
82 x 62	RO 86.4 HD PA-3020	RO 86.4 HD PA-5015	4 Lenk-Räder
82 x 62	RO 86.4 HD PA BO-3020	RO 86.4 HD PA BO-5015	2 Lenk-Räder, 2 Bock-Räder
82 x 62	RO 86.4 HD PA FE-3020	RO 86.4 HD PA FE-5015	2 Lenk-Räder, 2 Lenk- Räder mit Feststeller
82 x 62	RO 86.4 HD PAX-3020	RO 86.4 HD PAX-5015	4 Edelstahl-Lenkräder
82 x 62	RO 86.4 HD PAX BO-3020	RO 86.4 HD PAX BO-5015	2 Edelstahl-Lenkräder, 2 Edelstahl-Bockräder
82 x 62	RO 86.6 HD PA-3020	RO 86.6 HD PA-5015	6 Lenk-Räder
82 x 62	RO 86.6 HD PA BO-3020	RO 86.6 HD PA BO-5015	4 Lenk-Räder, 2 Bock-Räder
82 x 62	RO 86.6 HD PA FE-3020	RO 86.6 HD PA FE-5015	4 Lenk-Räder, 2 Lenk- Räder mit Feststeller
82 x 62	RO 86.6 HD PAX-3020	RO 86.6 HD PAX-5015	6 Edelstahl-Lenkräder
82 x 62	RO 86.6 HD PAX BO-3020	RO 86.6 HD PAX BO-5015	4 Edelstahl-Lenkräder, 2 Edelstahl-Bockräder



# SACKKARRE UNIVERSELL



AB 1 STÜCK LIEFERBAR  
keine Mindestabnahme

## Sicher transportiert

Die Sackkarre Universell von AUER Packaging ist ein vielseitig einsetzbarer Helfer bei schweren Lasten. Mit der robusten Metall-Platte transportieren Sie auch sperrige Güter komfortabel von A nach B. Die ergonomische Bauweise sorgt für zusätzlichen Komfort beim Handling.

- Ergonomisch
- Universell einsetzbar
- Traglast bis 160 kg
- Besonders leichtgängige Räder

## SACKKARRE UNIVERSELL

RAL 7016

Artikel-Nr.	Ausführung	Traglast
1 SK U	ohne Höhenverstellung	160 kg
2 SK V U	mit Höhenverstellung	160 kg

## STAPELWAGEN FÜR TRANSPORTROLLER KOMPAKT

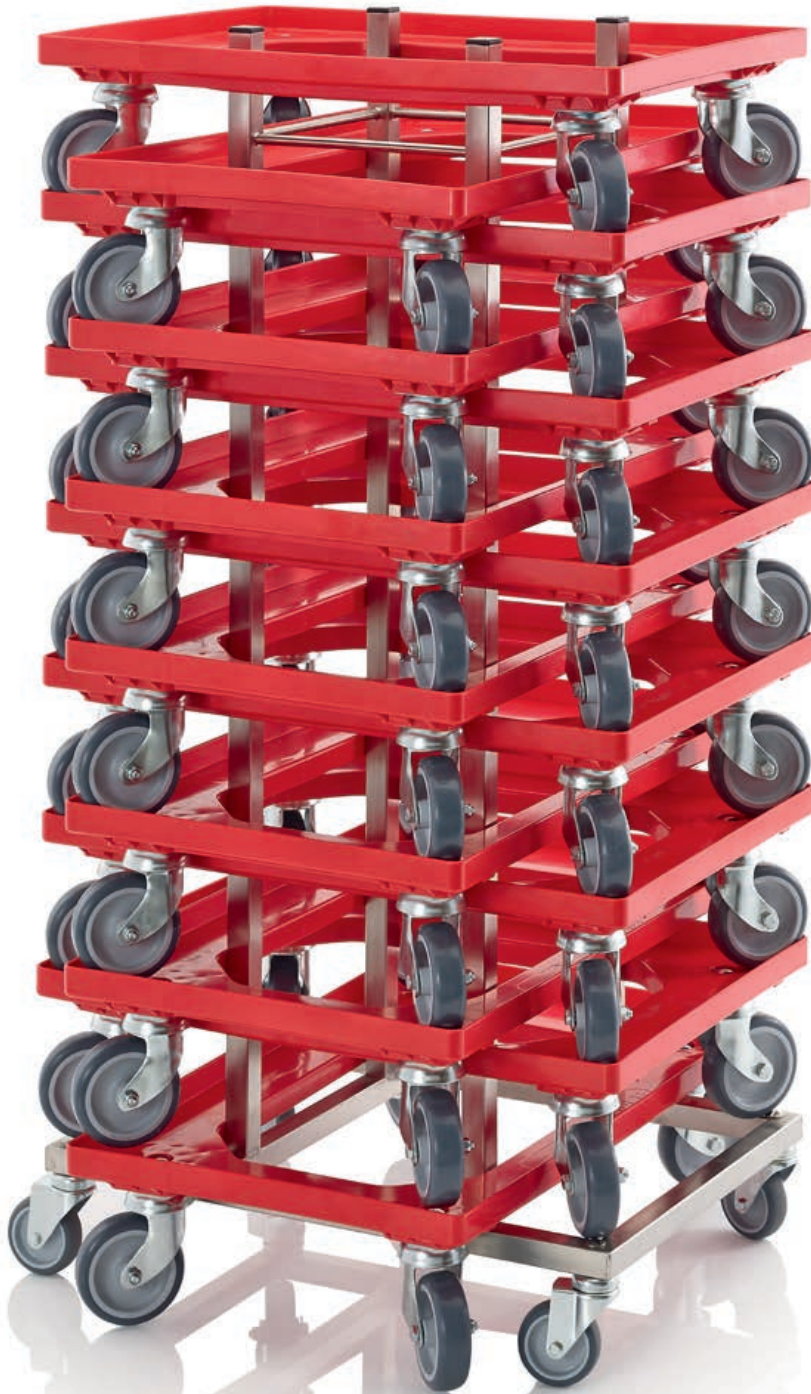

AB 1 STÜCK LIEFERBAR  
*keine Mindestabnahme*

### Platzsparende Aufbewahrung

Der Transportroller Stapelwagen von AUER Packaging bewahrt bis zu 15 Transportroller Kompakt im gestapelten Zustand platzsparend auf. Dank vier leichtgängiger Lenkrollen mit santoprener Lauffläche lässt sich der Stapelwagen besonders geschmeidig und leise bewegen.

- Rostfreies Edelstahl-Gestell
- Bis zu 15 AUER Transportroller stapelbar
- Wendig und leise
- 4 leichtgängige Lenkrollen

### STAPELWAGEN FÜR TRANSPORTROLLER KOMPAKT

Außenmaße L x B x H (cm)	Artikel-Nr.
60 x 41 x 118	SW RO

## RÄDER



## LENKROLLE

Artikel-Nr.	Passend für	Rad-Ø x Radbreite (cm)	Gehäusematerial	Radausführung	Totalfeststeller	Fadenschutz
1	RO 64.4, RO 86.4, RO 86.6	10 x 3,0	Stahl verzinkt	Gummirad grau	nein	nein
2	RO 64.4, RO 86.4, RO 86.6	10 x 3,0	Stahl verzinkt	Gummirad grau	nein	ja
3	RO 64.4, RO 86.4, RO 86.6	10 x 3,4	Stahl verzinkt	Kunststoffrad natur	nein	nein
4	RO 64.4, RO 86.4, RO 86.6	10 x 2,7	Edelstahl poliert	Kunststoffrad natur	nein	nein
5	RO 64.4, RO 86.4, RO 86.6	10 x 3,0	Stahl verzinkt	Kunststoffrad schwarz	nein	nein
6	RLGSV125x38P105x80	12,5 x 3,8	Stahl verzinkt	Gummirad schwarz	nein	nein
7	RLGSFV125x38P105x80	12,5 x 3,8	Stahl verzinkt	Gummirad schwarz	nein	ja
8	RLKNV125x34P105x80	12,5 x 3,4	Stahl verzinkt	Kunststoffrad natur	nein	nein
9	RLKNFV125x34P105x80	12,5 x 3,4	Stahl verzinkt	Kunststoffrad natur	nein	ja
10	RLKNE125x34P100x80	12,5 x 3,4	Edelstahl	Kunststoffrad natur	nein	nein
11	Big Boxen 120 x 80 und 120 x 100	10,0 x 3,0	Stahl verzinkt	Gummirad grau	nein	nein
12	Big Boxen 120 x 80 und 120 x 100	10,0 x 3,0	Edelstahl poliert	Gummirad grau	nein	nein
13	Big Boxen 120 x 80 und 120 x 100	12,5 x 3,4	Stahl verzinkt	Kunststoffrad natur	nein	nein
14	Stapelwagen	7,5 x 2,4	Stahl verzinkt	Gummirad grau	nein	nein



## ESD-RÄDER

Artikel-Nr.	Passend für	Rad-Ø x Radbreite (cm)	Gehäusematerial	Radausführung	Totalfeststeller	Fadenschutz
16	RO 64.4, RO 86.4, RO 86.6	10 x 3,0	Stahl verzinkt	ESD-Gummirad schwarz	nein	nein
17	RO 64.4, RO 86.4, RO 86.6	10 x 3,0	Stahl verzinkt	ESD-Gummirad schwarz	ja	nein
18	RLGSV125x34P105x80	12,5 x 3,4	Stahl verzinkt	ESD-Kunststoffrad schwarz	nein	nein
19	Big Boxen 120 x 80 und 120 x 100	10,0 x 3,0	Stahl verzinkt	ESD-Gummirad schwarz	nein	nein
20	Big Boxen 120 x 80 und 120 x 100	10,0 x 3,0	Stahl verzinkt	ESD-Gummirad schwarz	ja	nein



## LENKROLLE MIT FESTSTELLER

Artikel-Nr.	Passend für	Rad-Ø x Radbreite (cm)	Gehäusematerial	Radausführung	Totalfeststeller	Fadenschutz
21	RO 64.4, RO 86.4, RO 86.6	10 x 3,0	Stahl verzinkt	Gummirad grau	ja	nein
22	RO 64.4, RO 86.4, RO 86.6	10 x 3,0	Stahl verzinkt	Gummirad grau	ja	ja
23	RO 64.4, RO 86.4, RO 86.6	10 x 3,4	Stahl verzinkt	Kunststoffrad natur	ja	nein
24	RO 64.4, RO 86.4, RO 86.6	10 x 3,0	Edelstahl poliert	Kunststoffrad natur	ja	nein
25	RLGSTV125x38P105x80	12,5 x 3,8	Stahl verzinkt	Gummirad schwarz	ja	nein
26	RLKNTV125x34P105x80	12,5 x 3,4	Stahl verzinkt	Kunststoffrad natur	ja	nein
27	Big Boxen 120 x 80 und 120 x 100	10,0 x 3,0	Stahl verzinkt	Gummirad grau	ja	nein
28	Big Boxen 120 x 80 und 120 x 100	12,5 x 3,4	Stahl verzinkt	Kunststoffrad natur	ja	nein
29	Systemwagen	7,5 x 2,4	Stahl verzinkt	Gummirad grau	ja	nein



## BOCKROLLE

Artikel-Nr.	Passend für	Rad-Ø x Radbreite (cm)	Gehäusematerial	Radausführung	Totalfeststeller	Fadenschutz
30	RO 64.4, RO 86.4, RO 86.6	10 x 2,7	Edelstahl poliert	Kunststoffrad natur	nein	nein
31	RO 64.4, RO 86.4, RO 86.6	10 x 3,4	Stahl verzinkt	Kunststoffrad schwarz	nein	nein
32	RBGSV125x38P105x80	12,5 x 3,8	Stahl verzinkt	Gummirad schwarz	nein	nein
33	RBGSFV125x38P105x80	12,5 x 3,8	Stahl verzinkt	Gummirad schwarz	nein	ja
34	RBKNV125x34P105x80	12,5 x 3,4	Stahl verzinkt	Kunststoffrad natur	nein	nein
35	RBKNFV125x34P105x80	12,5 x 3,4	Stahl verzinkt	Kunststoffrad natur	nein	ja
36	RBKNE125x34P100x80	12,5 x 3,4	Edelstahl	Kunststoffrad natur	nein	nein

# SYSTEMWAGEN

*Mobile Ordnung*







# SYSTEMWAGEN FÜR REGALKÄSTEN



AB 1 STÜCK LIEFERBAR  
*keine Mindestabnahme*

## Für optimale Arbeitsabläufe

Der Systemwagen für Regalkästen von AUER Packaging zeichnet sich durch seine simple Handhabung aus. Regal- und Materialflusskästen werden einfach in das exakt darauf abgestimmte Aluprofilssystem eingehängt. Somit ist alles, was Sie zum Arbeiten benötigen, immer übersichtlich sortiert genau dort zur Stelle, wo Sie es brauchen.

- Stabiles Aluminiumprofil
- Hohe Tragkraft
- Arretierbare Leichtlaufrollen

» ESD Ausführung finden Sie auf Seite 178



### SYSTEMWAGEN FÜR REGALKÄSTEN UNBESTÜCKT

	Abmessungen B x T x H (cm)	Artikel-Nr.	Ausführung	Ausstattung
1	112 x 65 x 135	SR.L	einseitig	unbestückt (passend für Regalkästen mit 9 cm Höhe)
2	112 x 65 x 135	SR.L.214	einseitig	unbestückt (passend für Regalkästen mit 14 cm Höhe)



### SYSTEMWAGEN FÜR REGALKÄSTEN REGALTIEFE 30 cm

	Abmessungen B x T x H (cm)	Artikel-Nr.	Ausführung	Ausstattung
3	112 x 65 x 135	SR.L.3109	einseitig	56 x RK 3109 (30 x 11,7 x 9 cm)
4	112 x 65 x 135	SR.L.31509	einseitig	42 x RK 31509 (30 x 15,6 x 9 cm)
5	112 x 65 x 135	SR.L.3209	einseitig	28 x RK 3209 (30 x 23,4 x 9 cm)
6	112 x 65 x 135	SR.L.3214	einseitig	20 x RK 3214 (30 x 23,4 x 14 cm)

### SYSTEMWAGEN FÜR REGALKÄSTEN REGALTIEFE 40 cm

	Abmessungen B x T x H (cm)	Artikel-Nr.	Ausführung	Ausstattung
3	112 x 65 x 135	SR.L.4109	einseitig	56 x RK 4109 (40 x 11,7 x 9 cm)
4	112 x 65 x 135	SR.L.41509	einseitig	42 x RK 41509 (40 x 15,6 x 9 cm)
5	112 x 65 x 135	SR.L.4209	einseitig	28 x RK 4209 (40 x 23,4 x 9 cm)
6	112 x 65 x 135	SR.L.4214	einseitig	20 x RK 4214 (40 x 23,4 x 14 cm)



### SYSTEMWAGEN FÜR REGALKÄSTEN REGALTIEFE 50 cm

	Abmessungen B x T x H (cm)	Artikel-Nr.	Ausführung	Ausstattung
3	112 x 65 x 135	SR.L.5109	einseitig	56 x RK 5109 (50 x 11,7 x 9 cm)
4	112 x 65 x 135	SR.L.51509	einseitig	42 x RK 51509 (50 x 15,6 x 9 cm)
5	112 x 65 x 135	SR.L.5209	einseitig	28 x RK 5209 (50 x 23,4 x 9 cm)
6	112 x 65 x 135	SR.L.5214	einseitig	20 x RK 5214 (50 x 23,4 x 14 cm)



# SYSTEMWAGEN FÜR KIPPKÄSTEN

AB 1 STÜCK LIEFERBAR  
*keine Mindestabnahme*



## Volle Transparenz

Der Systemwagen für Kippkästen von AUER Packaging sorgt dank kippbarer und transparenter Behälter jederzeit für maximalen Überblick und individuellen Zugriff. Unterschiedliche Kippkasten-Module lassen sich beliebig kombinieren. Bei der Bestellung können Sie wählen, ob der Systemwagen ein- oder beidseitig bestückbar sein soll.

- Stabiles Aluminiumprofil
- Hohe Tragkraft
- Arretierbare Leichtlaufrollen
- Je nach Ausführung auch beidseitig zu bestücken



## SYSTEMWAGEN FÜR KIPPKÄSTEN

	Abmessungen B x T x H (cm)	Artikel-Nr.	Ausführung	Ausstattung
1	69 x 45 x 134	SK.L	einseitig	unbestückt
2	69 x 68 x 134	SK.T	doppelseitig	unbestückt
3	69 x 45 x 134	SK.L.GB	einseitig	1 x KKS 9 t, 3 x KKS 6 t, 2 x KKS 5 t, 1 x KKS 4 t, 1 x KKS 3 t
4	69 x 68 x 134	SK.T.GB	doppelseitig	2 x KKS 9 t, 6 x KKS 6 t, 4 x KKS 5 t, 2 x KKS 4 t, 2 x KKS 3 t
5	69 x 45 x 134	SK.L.9	einseitig	15 x KKS 9 t
6	69 x 45 x 134	SK.L.6	einseitig	10 x KKS 6 t
7	69 x 45 x 134	SK.L.5	einseitig	7 x KKS 5 t
8	69 x 45 x 134	SK.L.4	einseitig	5 x KKS 4 t
9	69 x 45 x 134	SK.L.3	einseitig	5 x KKS 3 t
10	69 x 45 x 134	SK.L.2	einseitig	3 x KKS 2 t
	69 x 68 x 134	SK.T.9	doppelseitig	30 x KKS 9 t
	69 x 68 x 134	SK.T.6	doppelseitig	20 x KKS 6 t
	69 x 68 x 134	SK.T.5	doppelseitig	14 x KKS 5 t
	69 x 68 x 134	SK.T.4	doppelseitig	10 x KKS 4 t
	69 x 68 x 134	SK.T.3	doppelseitig	10 x KKS 3 t
	69 x 68 x 134	SK.T.2	doppelseitig	6 x KKS 2 t



# SYSTEMWAGEN FÜR EUROBEHÄLTER 60 x 40 HÖHE 134 cm

AB 1 STÜCK LIEFERBAR  
*keine Mindestabnahme*



## Mobile Ordnung

Der Systemwagen für Eurobehälter von AUER Packaging ist die ideale Lösung, wenn der Inhalt mehrerer Eurobehälter immer wieder an unterschiedlichen Arbeitsplätzen benötigt wird. Umständliches Umladen auf Paletten zum Transportieren und das Herumtragen von Hand fallen mit Hilfe dieses Systemwagens weg.

- Stabiles Aluminiumprofil
- Hohe Tragkraft
- Arretierbare Leichtlaufrollen
- Auch befüllt leicht zu rollen

» ESD Ausführung finden Sie auf Seite 180



**SYSTEMWAGEN FÜR EUROBEHÄLTER 60 x 40 HÖHE 134 cm**

	<b>Außenmaße L x B x H (cm)</b>	<b>Artikel-Nr.</b>	<b>Ausführung</b>	<b>Ausstattung</b>
1	59 x 76 x 134	SE 134 64 U	einseitig	5 x Vollauszug
2	59 x 76 x 134	SE 134 6475	einseitig	6 x Vollauszug, 6 x EG 64/75 HG
3	59 x 76 x 134	SE 134 6412	einseitig	5 x Vollauszug, 5 x EG 64/12
4	59 x 76 x 134	SE 134 6417	einseitig	4 x Vollauszug, 4 x EG 64/17
5	59 x 76 x 134	SE 134 6422	einseitig	3 x Vollauszug, 3 x EG 64/22
6	59 x 76 x 134	SE 134 6432	einseitig	4 x Vollauszug, 3 x EG 64/12, 1 x EG 64/32
7	59 x 76 x 134	SE 134 6442	einseitig	2 x Vollauszug, 2 x EG 64/42

# SYSTEMWAGEN FÜR EUROBEHÄLTER 60 x 40 HÖHE 200 cm

AB 1 STÜCK LIEFERBAR  
*keine Mindestabnahme*



## Mobile Ordnung im XL-Format

Der Systemwagen für Eurobehälter in 200 cm Höhe von AUER Packaging ist die ideale Lösung, wenn der Inhalt besonders vieler Eurobehälter immer wieder an unterschiedlichen Arbeitsplätzen benötigt wird. Umständliches Umladen auf Paletten zum Transportieren und das Herumtragen von Hand fallen mit Hilfe dieses Systemwagens weg.

- Stabiles Aluminiumprofil
- Hohe Tragkraft
- Arretierbare Leichtlaufrollen
- Auch befüllt leicht zu rollen



### SYSTEMWAGEN FÜR EUROBEHÄLTER 60 x 40 HÖHE 200 cm

	Außenmaße L x B x H (cm)	Artikel-Nr.	Ausführung	Ausstattung
1	59 x 76 x 200	SE 200 64 U	einseitig	6 x Vollauszug
2	59 x 76 x 200	SE 200 6475	einseitig	12 x Vollauszug, 12 x EG 64/75 HG
3	59 x 76 x 200	SE 200 6412	einseitig	9 x Vollauszug, 9 x EG 64/12
4	59 x 76 x 200	SE 200 6417	einseitig	7 x Vollauszug, 7 x EG 64/17
5	59 x 76 x 200	SE 200 6422	einseitig	6 x Vollauszug, 6 x EG 64/22
6	59 x 76 x 200	SE 200 643212	einseitig	7 x Vollauszug, 2 x EG 64/32, 5 x EG 64/12
7	59 x 76 x 200	SE 200 644232	einseitig	4 x Vollauszug, 2 x EG 64/42, 2 x EG 64/32



## SYSTEMWAGEN FÜR EUROBEHÄLTER 80 x 60 HÖHE 134 cm

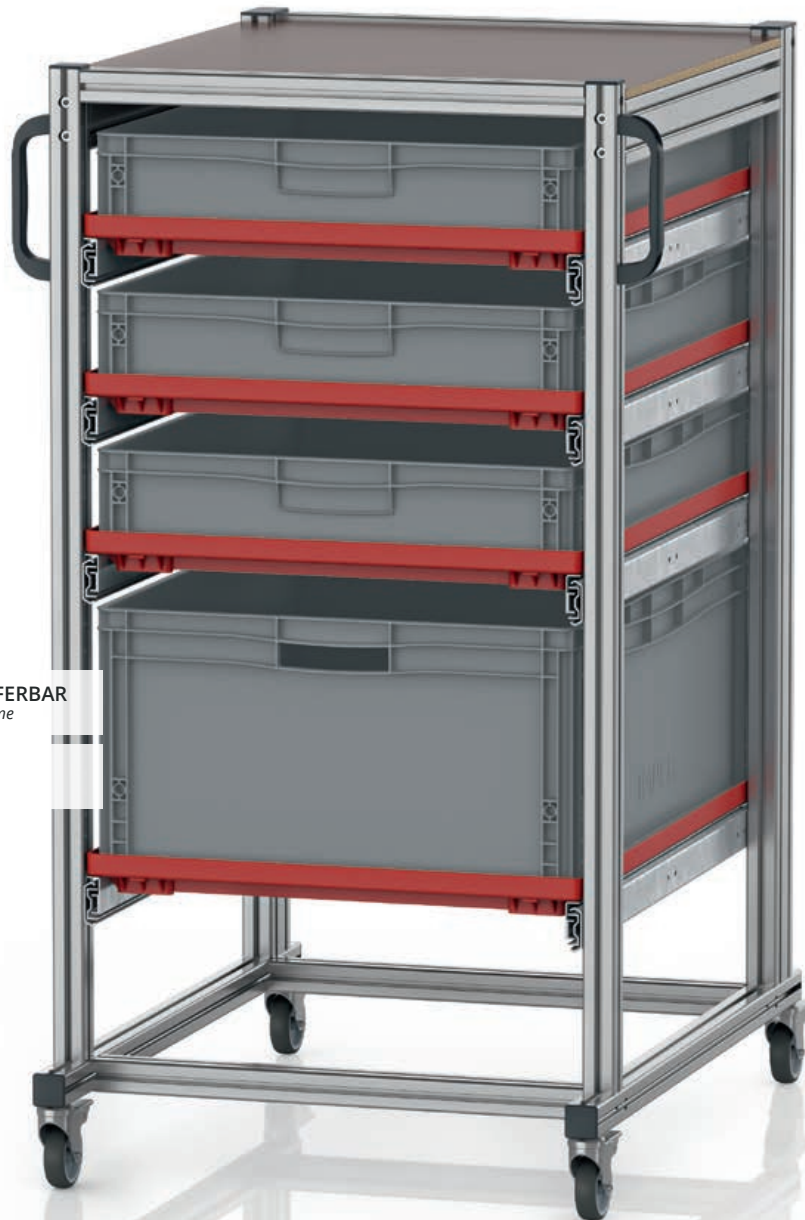

AB 1 STÜCK LIEFERBAR  
*keine Mindestabnahme*

5

### Mobile Ordnung mit großem Fassungsvermögen

Der Systemwagen für Eurobehälter von AUER Packaging ist die ideale Lösung, wenn der Inhalt großvolumiger Eurobehälter immer wieder an unterschiedlichen Arbeitsplätzen benötigt wird. Umständliches Umladen auf Paletten zum Transportieren und das Herumtragen von Hand fallen mit Hilfe dieses Systemwagens weg.

- Stabiles Aluminiumprofil
- Hohe Tragkraft
- Arretierbare Leichtlaufrollen
- Auch befüllt leicht zu rollen



### SYSTEMWAGEN FÜR EUROBEHÄLTER 80 x 60 HÖHE 134 cm

	Außenmaße L x B x H (cm)	Artikel-Nr.	Ausführung	Ausstattung
1	59 x 76 x 134	SE 134 86 U	einseitig	5 x Vollauszug
2	59 x 76 x 134	SE 134 8612	einseitig	5 x Vollauszug, 5 x EG 86/12 HG
3	59 x 76 x 134	SE 134 8622	einseitig	3 x Vollauszug, 3 x EG 86/22
4	59 x 76 x 134	SE 134 8642	einseitig	2 x Vollauszug, 2 x EG 86/42
5	59 x 76 x 134	SE 134 863212	einseitig	4 x Vollauszug, 1 x EG 86/32, 3 x EG 86/12 HG



# SYSTEMWAGEN FÜR EUROBEHÄLTER 80 x 60 HÖHE 200 cm

AB 1 STÜCK LIEFERBAR  
*keine Mindestabnahme*



## Mobile Ordnung – XXL in Höhe und Fassungsvermögen

Der Systemwagen für Eurobehälter von AUER Packaging ist die ideale Lösung, wenn der Inhalt besonders vieler großvolumiger Eurobehälter immer wieder an unterschiedlichen Arbeitsplätzen benötigt wird. Umständliches Umladen auf Paletten zum Transportieren und das Herumtragen von Hand fallen mit Hilfe dieses Systemwagens weg.

- Stabiles Aluminiumprofil
- Hohe Tragkraft
- Arretierbare Leichtlaufrollen
- Auch befüllt leicht zu rollen



**SYSTEMWAGEN FÜR EUROBEHÄLTER 80 x 60 HÖHE 200 cm**

	<b>Außenmaße L x B x H (cm)</b>	<b>Artikel-Nr.</b>	<b>Ausführung</b>	<b>Ausstattung</b>
1	70 x 94 x 200	SE 200 86 U	einseitig	6 x Vollauszug
2	70 x 94 x 200	SE 200 8612	einseitig	9 x Vollauszug, 9 x EG 86/12 HG
3	70 x 94 x 200	SE 200 8622	einseitig	6 x Vollauszug, 6 x EG 86/22
4	70 x 94 x 200	SE 200 863212	einseitig	7 x Vollauszug, 5 x EG 86/12 HG, 2 x EG 86/32
5	70 x 94 x 200	SE 200 864232	einseitig	4 x Vollauszug, 2 x EG 86/42, 2 x EG 86/32



# ESD-PRODUKTE

*Sicher vor Aufladung*





# ESD-EUROBEHÄLTER

AB 1 STÜCK LIEFERBAR  
keine Mindestabnahme



## Antistatisch nach Maß

Der ESD-Eurobehälter von AUER Packaging wird aus einem elektrisch-leitfähigen Kunststoff hergestellt und ist somit besonders für die sichere Lagerung und den Transport von elektronischer Ware geeignet.

- Elektrisch leitfähiges Material
- Alle gängigen Euroformate
- Auch mit Deckel stapelbar
- Besonders robust

## ESD-EUROBEHÄLTER

RAL 9017

Außenmaße L x B x H (cm)	Artikel-Nr.
20 x 15 x 13,5	ESD EG 21512 HG
30 x 20 x 12,0	ESD EG 32/12 HG
30 x 20 x 17,0	ESD EG 32/17 HG
40 x 30 x 7,5	ESD EG 43/75 HG
40 x 30 x 12,0	ESD EG 43/12 HG
40 x 30 x 17,0	ESD EG 43/17 HG
40 x 30 x 22,0	ESD EG 43/22 HG
40 x 30 x 27,0	ESD EG 43/27 HG
40 x 30 x 32,0	ESD EG 43/32 HG
60 x 40 x 7,5	ESD EG 64/75 HG
60 x 40 x 12,0	ESD EG 64/12 HG
60 x 40 x 17,0	ESD EG 64/17 HG
60 x 40 x 22,0	ESD EG 64/22 HG
60 x 40 x 27,0	ESD EG 64/27 HG
60 x 40 x 32,0	ESD EG 64/32 HG
60 x 40 x 42,0	ESD EG 64/42 HG
80 x 60 x 12,0	ESD EG 86/12 HG
80 x 60 x 22,0	ESD EG 86/22 HG
80 x 60 x 32,0	ESD EG 86/32 HG
80 x 60 x 42,0	ESD EG 86/42 HG



## ESD-EUROBEHÄLTER MIT SCHARNIERDECKEL



AB 1 STÜCK LIEFERBAR  
keine Mindestabnahme

### Rundum geschützt

Der ESD-Eurobehälter mit Scharnierdeckel von AUER Packaging bietet dem Inhalt zusätzlichen Schutz. Der Deckel sowie die Scharniere sind aus dem gleichen antistatischen Material wie der Behälter gefertigt. Elektrostatische Aufladungen werden verhindert und bereits vorhandene Aufladungen zuverlässig abgeleitet.

- Elektrisch leitfähiges Material
- Alle gängigen Euroformate
- Stapelbar
- Stabile Scharniere

## ESD-EUROBEHÄLTER MIT SCHARNIERDECKEL

RAL 9017

Außenmaße L x B x H (cm)	Artikel-Nr.
20 x 15 x 13,5	ESD ED 21512 HG
30 x 20 x 13,5	ESD ED 32/12 HG
30 x 20 x 18,5	ESD ED 32/17 HG
40 x 30 x 9,0	ESD ED 43/75 HG
40 x 30 x 13,5	ESD ED 43/12 HG
40 x 30 x 18,5	ESD ED 43/17 HG
40 x 30 x 23,5	ESD ED 43/22 HG
40 x 30 x 28,5	ESD ED 43/27 HG
40 x 30 x 33,5	ESD ED 43/32 HG
60 x 40 x 9,0	ESD ED 64/75 HG
60 x 40 x 13,5	ESD ED 64/12 HG
60 x 40 x 18,5	ESD ED 64/17 HG
60 x 40 x 23,5	ESD ED 64/22 HG
60 x 40 x 28,5	ESD ED 64/27 HG
60 x 40 x 33,5	ESD ED 64/32 HG
60 x 40 x 43,5	ESD ED 64/42 HG
80 x 60 x 14,0	ESD ED 86/12 HG
80 x 60 x 24,0	ESD ED 86/22 HG
80 x 60 x 34,0	ESD ED 86/32 HG
80 x 60 x 44,0	ESD ED 86/42 HG





# ESD-SICHTLAGERKÄSTEN SK

AB 1 STÜCK LIEFERBAR  
keine Mindestabnahme

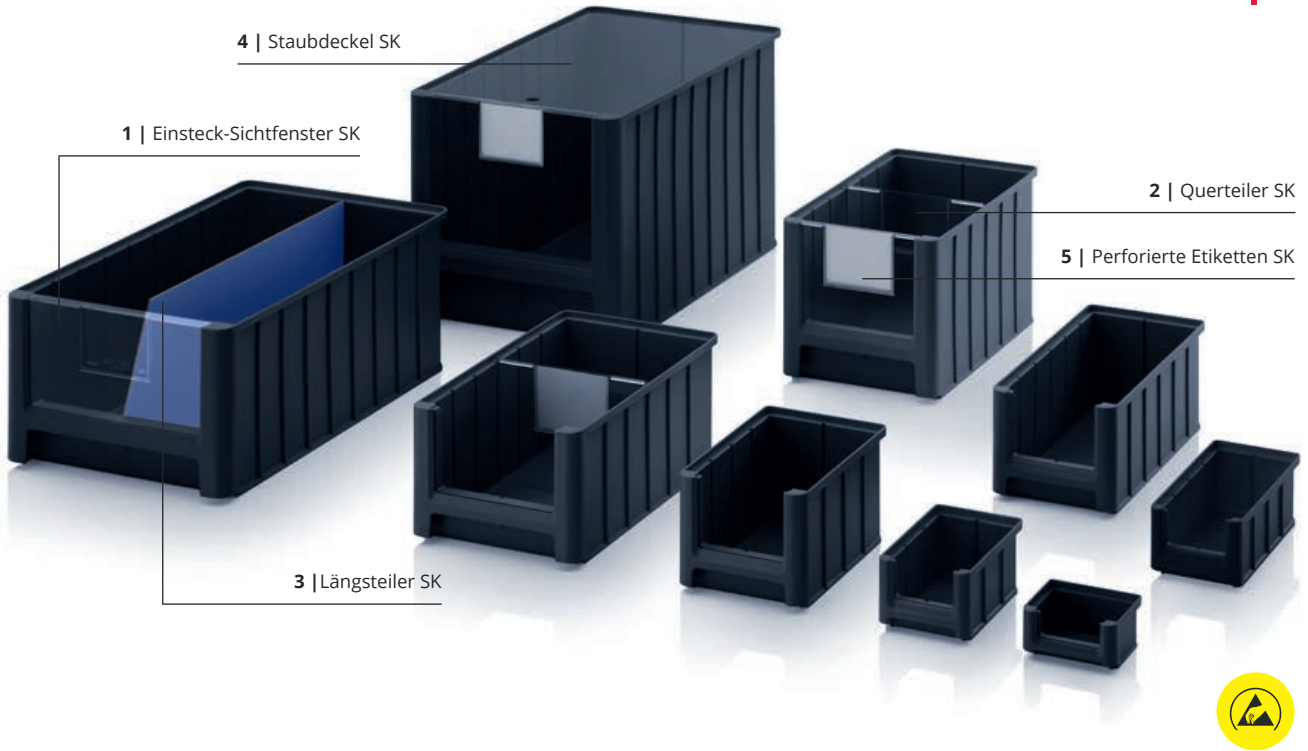

## Antistatische Funktionalität

Der ESD-Sichtlagerkasten SK von AUER Packaging zeichnet sich durch maximale Flexibilität und Funktionalität aus. Er kann durch verschiedene Einsätze unterteilt und mit Sichtfenstern sowie einem Staubdeckel versehen werden. Als elektrisch-leitfähiger Sichtlagerkasten ist der Behälter für die Lagerung von Elektronik-Komponenten optimiert.

- Elektrisch leitfähiges Material
- Sehr stabile Ausführung
- Viel Platz für Inhalt
- Stapelbar

## ESD-SICHTLAGERKÄSTEN SK

RAL 9017

Außenmaße L x B x H (cm)	Artikel-Nr.	Sicht-/Entnahme- öffnung B x H (cm)
8,5 x 10,2 x 5,0	ESD SK 1	6,8 x 2,7
16,0 x 10,2 x 7,5	ESD SK 2	6,8 x 4,1
22,0 x 10,2 x 7,5	ESD SK 2L	6,8 x 4,1
22,5 x 15,0 x 12,5	ESD SK 3	10,2 x 7,6
32,5 x 15,0 x 12,5	ESD SK 3L	10,2 x 7,6
35,0 x 21,0 x 15,0	ESD SK 4	15,2 x 9,2
35,0 x 21,0 x 20,0	ESD SK 4H	15,2 x 12,6
50,0 x 31,0 x 20,0	ESD SK 5	24,0 x 12,6
50,0 x 31,0 x 30,0	ESD SK 5H	24,0 x 19,5



## 1 | EINSTECK-SICHTFENSTER SK

Artikel-Nr.	Passend für
ES 1	SK 1
ES 2	SK 2, SK 2L
ES 3	SK 3, SK 3L
ES 4	SK 4
ES 4H	SK 4H
ES 5	SK 5
ES 5H	SK 5H

Glasklar

- Schützt vor Beschädigung und Verschmutzung
- Mit Etikettenfeld
- Aus glasklarem Kunststoff



## 2 | QUERTEILER SK

Artikel-Nr.	Passend für
QT 2	SK 2, SK 2L
QT 3	SK 3, SK 3L
QT 4	SK 4
QT 4H	SK 4H
QT 5	SK 5
QT 5H	SK 5H

Glasklar

- Mit Etikettenfeld
- Aus glasklarem Kunststoff
- Verstellbar in 50 mm Schritten
- Fester Halt



## 3 | LÄNGSTEILER SK

Artikel-Nr.	Passend für
LT 2	SK 2
LT 2L	SK 2L
LT 3	SK 3
LT 3L	SK 3L
LT 4	SK 4
LT 4H	SK 4H
LT 5	SK 5
LT 5H	SK 5H

RAL 5015

- Zur Einteilung in Längsrichtung
- Bessere Übersicht
- Aus blau beschichtetem Spezialkunststoff

## 4 | STAUBDECKEL SK

Artikel-Nr.	Passend für
SD 1	SK 1
SD 2	SK 2
SD 2L	SK 2L
SD 3	SK 3
SD 3L	SK 3L
SD 4	SK 4, SK 4H
SD 5	SK 5, SK 5H

Glasklar

- Schützt vor Beschädigung und Verschmutzung
- Mit Griffloch für leichtere Entnahme
- Aus glasklarem Plexiglas



## 5 | PERFORIERTE ETIKETTEN SK

Artikel-Nr.	Passend für	Anzahl Etiketten je Pack
PE SK 1	SK 1	900
PE SK 2	SK 2, SK 2L	450
PE SK 3	SK 3, SK 3L	150
PE SK 4	SK 4, SK 4H	150
PE SK 5	SK 5, SK 5H	150

RAL 9016

- Vorperforierte Etiketten
- 140 g/qm
- Injekt- und Laserdruck-geeignet

# ESD-REGAL- UND MATERIALFLUSSKÄSTEN

AB 1 STÜCK LIEFERBAR  
keine Mindestabnahme

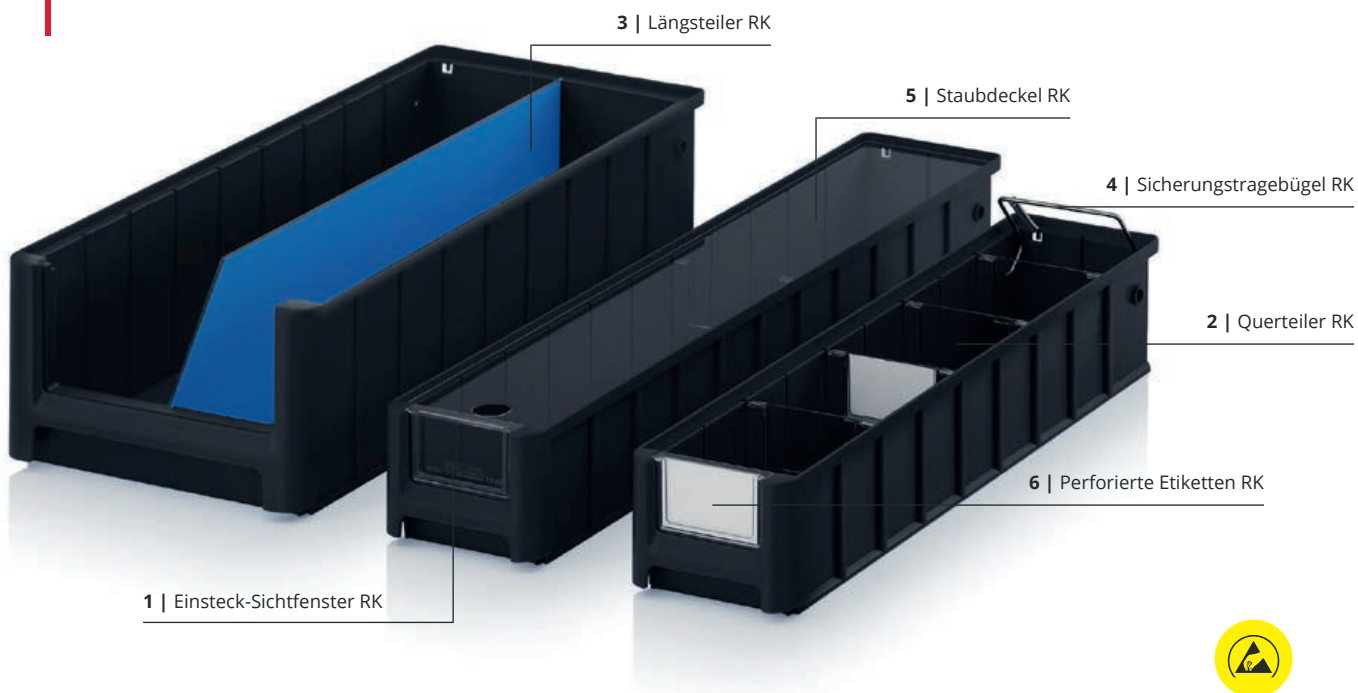

## Antistatische Kleinteileordnung

Der ESD-Regal- und Materialflusskasten von AUER Packaging fügt sich optimal in den AUER Systemwagen ein und ist für Regaltiefen von 30 cm bis 60 cm bestellbar. Für einen perfekten Überblick sorgen zusätzlich Sichtfenster, Quer- und Längsteiler, Staubdeckel und Etiketten. Als elektrisch-leitfähige Box eignet sie sich bestens für die Lagerung von elektronischen Komponenten.

- Elektrisch leitfähiges Material
- Sehr stabile Ausführung
- Breites Zubehör
- Stapelbar

## ESD-REGAL- UND MATERIALFLUSSKÄSTEN

RAL 9017

Außenmaße L x B x H (cm)	Artikel-Nr.	Für Regaltiefe (cm)	Sicht-/Entnahmeöffnung B x H (cm)
30 x 11,7 x 9	ESD RK 3109	30	7,6 x 4,7
30 x 15,6 x 9	ESD RK 31509	30	10,7 x 4,7
30 x 23,4 x 9	ESD RK 3209	30	17,6 x 4,7
30 x 23,4 x 14	ESD RK 3214	30	17,6 x 8,7
40 x 11,7 x 9	ESD RK 4109	40	7,6 x 4,7
40 x 15,6 x 9	ESD RK 41509	40	10,7 x 4,7
40 x 23,4 x 9	ESD RK 4209	40	17,6 x 4,7
40 x 23,4 x 14	ESD RK 4214	40	17,6 x 8,7
50 x 11,7 x 9	ESD RK 5109	50	7,6 x 4,7
50 x 15,6 x 9	ESD RK 51509	50	10,7 x 4,7
50 x 23,4 x 9	ESD RK 5209	50	17,6 x 4,7
50 x 23,4 x 14	ESD RK 5214	50	17,6 x 8,7
60 x 11,7 x 9	ESD RK 6109	60	7,6 x 4,7
60 x 15,6 x 9	ESD RK 61509	60	10,7 x 4,7
60 x 23,4 x 9	ESD RK 6209	60	17,6 x 4,7
60 x 23,4 x 14	ESD RK 6214	60	17,6 x 8,7



# ZUBEHÖR REGAL- UND MATERIALFLUSSKÄSTEN

## 1 | EINSTECK-SICHTFENSTER RK

Glasklar

Artikel-Nr.	Passend für
ES 109	RK 3109, RK 4109, RK 5109, RK 6109
ES 1509	RK 31509, RK 41509, RK51509, RK 61509
ES 209	RK 3209, RK 4209, RK 5209, RK 6209
ES 214	RK 3214, RK 4214, RK 5214, RK 6214

- Schützt vor Beschädigung und Verschmutzung
- Mit Etikettenfeld
- Aus glasklarem Kunststoff

## 2 | QUERTEILER RK

Glasklar

Artikel-Nr.	Passend für
QT 109	RK 3109, RK 4109, RK 5109, RK 6109
QT 1509	RK 31509, RK 41509, RK51509, RK 61509
QT 209	RK 3209, RK 4209, RK 5209, RK 6209
QT 214	RK 3214, RK 4214, RK 5214, RK 6214

- Mit Etikettenfeld
- Aus glasklarem Kunststoff
- Verstellbar in 50 mm Schritten
- Fester Halt

## 3 | LÄNGSTEILER RK

Artikel-Nr.	Passend für
LT 309	RK 3109, RK 31509, RK 3209
LT 314	RK 3214
LT 409	RK 4109, RK 41509, RK 4209
LT 414	RK 4214
LT 509	RK 5109, RK 51509, RK 5209
LT 514	RK 5214
LT 609	RK 6109, RK 61509, RK 6209
LT 614	RK 6214

- Zur Einteilung in Längsrichtung
- Bessere Übersicht
- Aus blau beschichtetem Spezialkunststoff

## 4 | SICHERUNGSTRAGEBÜGEL RK

Artikel-Nr.	Passend für
SB 117	RK 3109, RK 4109, RK 5109, RK 6109
SB 156	RK 31509, RK 41509, RK51509, RK 61509
SB 234	RK 3209, RK 4209, RK 5209, RK 6209, RK 3214, RK 4214, RK 5214, RK 6214

- Hält Kasten bei Schrägstellung
- Dient als Tragegriff
- Verzinkter Stahl
- Bügel senkt sich automatisch beim Stapeln und Einschieben ins Regal

## 5 | STAUBDECKEL RK

Glasklar

Artikel-Nr.	Passend für
SD 3117	RK 3109
SD 3156	RK 31509
SD 3234	RK 3209, RK 3214
SD 4117	RK 4109
SD 4156	RK 41509
SD 4234	RK 4209, RK 4214
SD 5117	RK 5109
SD 5156	RK 51509
SD 5234	RK 5209, RK 5214
SD 6117	RK 6109
SD 6156	RK 61509
SD 6234	RK 6209, RK 6214

- Schützt vor Beschädigung und Verschmutzung
- Mit Griffloch für leichtere Entnahme
- Aus glasklarem Plexiglas

## 6 | PERFORIERTE ETIKETTEN RK

RAL 9016

Artikel-Nr.	Passend für	Anzahl Etiketten je Pack
QT PE 109	QT 109	300
ES PE 109	ES 109	300
QT PE 1509	QT 1509	300
ES PE 1509	ES 1509	300
QT PE 209	QT 209	150
ES PE 209	ES 209	150
QT PE 214	QT 214	75
ES PE 214	ES 214	75

- Vorperforierte Etiketten
- 140 g/qm
- Injekt- und Laserdruck-geeignet

# ESD-SCHUBLADENBEHÄLTER KOMPLETTSYSTEM

AB 1 STÜCK LIEFERBAR  
*keine Mindestabnahme*

1 | ESD SB-S2+

2 | ESD SB-S1



## Stets zur Stelle

Der ESD-Schubladenbehälter von AUER Packaging nimmt dank seiner robusten Modulbauweise eine Vielzahl an Teilen auf. Das spezielle, elektrisch-leitfähige Material schützt zuverlässig vor elektrischer Aufladung. Das Komplettsystem besteht aus einem Transportoller und Schubladenbehälter, zwei Schubladenhaltern sowie sechs Schubladen.

- Elektrisch leitfähiges Material
- Als Einzelkomponenten erhältlich
- 12 Einschubnuten für Schubladen
- 2-12 Schubladen je Behälter

## ESD-SCHUBLADENBEHÄLTER KOMPLETTSYSTEM

RAL 9017

Artikel-Nr.	Ausstattung
1 ESD SB.S2+	2 x Behälter bestückt mit: 2 x SB.H, 2 x W24-t, 2 x W84-t, 2 x W172-t, 1 x SB.RO in ESD-Ausführung
2 ESD SB-S1	1 x Behälter bestückt mit: 1 x SB.H, 1 x W24-t, 1 x W84-t, 1 x W172-t in ESD-Ausführung



# ESD-SCHUBLADENBEHÄLTER EINZELKOMPONENTEN



## ESD-SCHUBLADENBEHÄLTER

RAL 9017

	Außenmaße L x B x H (cm)	Artikel-Nr.	Beschreibung
3	60,0 x 40,0 x 43,5	ESD SB.42	Schubladenbehälter inkl. Scharnierdeckel, mit offener Längsseite



## SCHUBLADENHALTER

RAL 9017

	Außenmaße L x B x H (cm)	Artikel-Nr.	Beschreibung
4	40,8 x 36,7 x 3,4	ESD SB.H	Schubladenhalter, 12 Einschubnuten



## ESD-TRANSPORTROLLER

RAL 9017

	Außenmaße L x B x H (cm)	Artikel-Nr.	Beschreibung
5	62,0 x 42,0	ESD SB.RO	Transportroller mit 4 Lenkrädern mit Feststeller



## ESD-SCHUBLADEN

RAL 9017

	Außenmaße L x B x H (cm)	Artikel-Nr.	Beschreibung
6	53,0 x 36,0 x 2,0	ESD W24-t	Schublade, bis 12 Schubladen je Kasten
7	53,0 x 36,0 x 8,5	ESD W84-t	Schublade, bis 4 Schubladen je Kasten
8	53,0 x 36,0 x 17,5	ESD W172-t	Schublade, bis 2 Schubladen je Kasten



# ESD-SYSTEMWAGEN FÜR REGALKÄSTEN



AB 1 STÜCK LIEFERBAR  
*keine Mindestabnahme*

## Für optimale Arbeitsabläufe

Der ESD-Systemwagen für Regalkästen von AUER Packaging zeichnet sich durch seine simple Handhabung aus. Regal- und Materialflusskästen werden einfach in das exakt darauf abgestimmte Aluprofilssystem eingehängt. Somit ist alles, was Sie zum Arbeiten benötigen, immer übersichtlich sortiert genau dort zur Stelle, wo Sie es brauchen.

- Stabiles Aluminiumprofil
- Hohe Tragkraft
- Arretierbare Leichtlaufrollen





### ESD-SYSTEMWAGEN FÜR REGALKÄSTEN UNBESTÜCKT

RAL 9017

	Abmessungen B x T x H (cm)	Artikel-Nr.	Ausführung	Ausstattung
1	112 x 65 x 135	ESD SR.L	einseitig	unbestückt
2	112 x 65 x 135	ESD SR.L.214	einseitig	unbestückt



### ESD-SYSTEMWAGEN FÜR REGALKÄSTEN REGALTIEFE 30 cm

RAL 9017

	Abmessungen B x T x H (cm)	Artikel-Nr.	Ausführung	Ausstattung
3	112 x 65 x 135	ESD SR.L.3109	einseitig	56 x ESD RK 3109 (30 x 11,7 x 9 cm)
4	112 x 65 x 135	ESD SR.L.31509	einseitig	42 x ESD RK 31509 (30 x 15,6 x 9 cm)
5	112 x 65 x 135	ESD SR.L.3209	einseitig	28 x ESD RK 3209 (30 x 23,4 x 9 cm)
6	112 x 65 x 135	ESD SR.L.3214	einseitig	20 x ESD RK 3214 (30 x 23,4 x 14 cm)



### ESD-SYSTEMWAGEN FÜR REGALKÄSTEN REGALTIEFE 40 cm

RAL 9017

	Abmessungen B x T x H (cm)	Artikel-Nr.	Ausführung	Ausstattung
3	112 x 65 x 135	ESD SR.L.4109	einseitig	56 x ESD RK 4109 (40 x 11,7 x 9 cm)
4	112 x 65 x 135	ESD SR.L.41509	einseitig	42 x ESD RK 41509 (40 x 15,6 x 9 cm)
5	112 x 65 x 135	ESD SR.L.4209	einseitig	28 x ESD RK 4209 (40 x 23,4 x 9 cm)
6	112 x 65 x 135	ESD SR.L.4214	einseitig	20 x ESD RK 4214 (40 x 23,4 x 14 cm)



### ESD-SYSTEMWAGEN FÜR REGALKÄSTEN REGALTIEFE 50 cm

RAL 9017

	Abmessungen B x T x H (cm)	Artikel-Nr.	Ausführung	Ausstattung
3	112 x 65 x 135	ESD SR.L.5109	einseitig	56 x ESD RK 5109 (50 x 11,7 x 9 cm)
4	112 x 65 x 135	ESD SR.L.51509	einseitig	42 x ESD RK 51509 (50 x 15,6 x 9 cm)
5	112 x 65 x 135	ESD SR.L.5209	einseitig	28 x ESD RK 5209 (50 x 23,4 x 9 cm)
6	112 x 65 x 135	ESD SR.L.5214	einseitig	20 x ESD RK 5214 (50 x 23,4 x 14 cm)





# ESD-SYSTEMWAGEN FÜR EUROBEHÄLTER 60 x 40 HÖHE 134 cm



AB 1 STÜCK LIEFERBAR  
*keine Mindestabnahme*



## Mobile Ordnung

Der ESD-Systemwagen für Eurobehälter von AUER Packaging ist die ideale Lösung, wenn der ESD-sensitive Inhalt immer wieder an unterschiedlichen Arbeitsplätzen benötigt wird. Sämtliche Teile inkl. der Rollen sind aus elektrisch-leitfähigem Kunststoff gefertigt und somit sicher vor elektrostatischer Aufladung geschützt.

- Stabile Aluminium-Profil-Konstruktion
- Hohe Tragkraft
- Arretierbare Leichtlaufrollen
- Auch befüllt leicht zu rollen



**ESD-SYSTEMWAGEN FÜR EUROBEHÄLTER 60 x 40 HÖHE 134 cm**

**RAL 9017**

	<b>Außenmaße L x B x H (cm)</b>	<b>Artikel-Nr.</b>	<b>Ausführung</b>	<b>Ausstattung</b>
1	59 x76 x135	ESD SE 134 64 U	einseitig	5 x Vollauszug
2	59 x76 x135	ESD SE 134 6475	einseitig	6 x Vollauszug, 6 x ESD EG 64/75 HG
3	59 x76 x135	ESD SE 134 6412	einseitig	5 x Vollauszug, 5 x ESD EG 64/12 HG
4	59 x76 x135	ESD SE 134 6417	einseitig	4 x Vollauszug, 4 x ESD EG 64/17 HG
5	59 x76 x135	ESD SE 134 6422	einseitig	3 x Vollauszug, 3 x ESD EG 64/22 HG
6	59 x76 x135	ESD SE 134 6432	einseitig	4 x Vollauszug, 3 x ESD EG 64/12 HG, 1 x ESD EG 64/32 HG
7	59 x76 x135	ESD SE 134 6442	einseitig	2 x Vollauszug, 2 x ESD EG 64/42 HG



# ESD-SYSTEMWAGEN FÜR EUROBEHÄLTER 60 x 40 HÖHE 200 cm

AB 1 STÜCK LIEFERBAR  
*keine Mindestabnahme*



## Mobile Ordnung im XL-Format

Der ESD-Systemwagen für Eurobehälter von AUER Packaging ist die ideale Lösung, wenn der ESD-sensitive Inhalt besonders vieler Eurobehälter immer wieder an unterschiedlichen Arbeitsplätzen benötigt wird. Sämtliche Teile inkl. der Rollen sind aus elektrisch-leitfähigem Kunststoff gefertigt und somit sicher vor elektrostatischer Aufladung geschützt.

- Stabiles Aluminiumprofil
- Hohe Tragkraft
- Arretierbare Leichtlaufrollen
- Auch befüllt leicht zu rollen



**ESD-SYSTEMWAGEN FÜR EUROBEHÄLTER 60 x 40 HÖHE 200 cm**

**RAL 9017**

	<b>Außenmaße L x B x H (cm)</b>	<b>Artikel-Nr.</b>	<b>Ausführung</b>	<b>Ausstattung</b>
<b>1</b>	59 x76 x200	ESD SE 200 64 U	einseitig	6 x Vollauszug
<b>2</b>	59 x76 x200	ESD SE 200 6475	einseitig	12 x Vollauszug, 12 x ESD EG 64/75 HG
<b>3</b>	59 x76 x200	ESD SE 200 6412	einseitig	9 x Vollauszug, 9 x ESD EG 64/12 HG
<b>4</b>	59 x76 x200	ESD SE 200 6422	einseitig	6 x Vollauszug, 6 x ESD EG 64/22 HG
<b>5</b>	59 x76 x200	ESD SE 200 643212	einseitig	7 x Vollauszug, 2 x ESD EG 64/32 HG, 5 x ESD EG 64/12 HG
<b>6</b>	59 x76 x200	ESD SE 200 644232	einseitig	4 x Vollauszug, 2 x ESD EG 64/42 HG, 2 x ESD EG 64/32 HG



# ESD-SYSTEMWAGEN FÜR EUROBEHÄLTER 80 x 60 HÖHE 134 cm

AB 1 STÜCK LIEFERBAR  
*keine Mindestabnahme*



## Mobile Ordnung mit großem Fassungsvermögen

Der ESD-Systemwagen für Eurobehälter von AUER Packaging ist die ideale Lösung, wenn der ESD-sensitive Inhalt großvolumiger Eurobehälter immer wieder an unterschiedlichen Arbeitsplätzen benötigt wird. Sämtliche Teile inkl. der Rollen sind aus elektrisch-leitfähigem Kunststoff gefertigt und somit sicher vor elektrostatischer Aufladung geschützt.

- Stabiles Aluminiumprofil
- Hohe Tragkraft
- Arretierbare Leichtlaufrollen
- Auch befüllt leicht zu rollen



**ESD-SYSTEMWAGEN FÜR EUROBEHÄLTER 80 x 60 HÖHE 134 cm**

RAL 9017

	Außenmaße L x B x H (cm)	Artikel-Nr.	Ausführung	Ausstattung
1	70 x 94 x 135	ESD SE 134 86 U	einseitig	5 x Vollauszug
2	70 x 94 x 135	ESD SE 134 8612	einseitig	5 x Vollauszug, 5 x ESD EG 86/12 HG
3	70 x 94 x 135	ESD SE 134 8622	einseitig	3 x Vollauszug, 3 x ESD EG 86/22 HG
4	70 x 94 x 135	ESD SE 134 8642	einseitig	2 x Vollauszug, 2 x ESD EG 86/42 HG
5	70 x 94 x 135	ESD SE 134 863212	einseitig	4 x Vollauszug, 1 x ESD EG 86/32 HG, 3 x ESD EG 86/12 HG



# ESD-SYSTEMWAGEN FÜR EUROBEHÄLTER 80 x 60 HÖHE 200 cm

AB 1 STÜCK LIEFERBAR  
keine Mindestabnahme



## Mobile Ordnung – XXL in Höhe und Fassungsvermögen

Der ESD-Systemwagen für Eurobehälter von AUER Packaging ist die ideale Lösung, wenn der ESD-sensitive Inhalt besonders vieler großvolumiger Eurobehälter immer wieder an unterschiedlichen Arbeitsplätzen benötigt wird. Sämtliche Teile inkl. der Rollen sind aus elektrisch-leitfähigem Kunststoff gefertigt und somit sicher vor elektrostatischer Aufladung geschützt.

- Stabiles Aluminiumprofil
- Hohe Tragkraft
- Arretierbare Leichtlaufrollen
- Auch befüllt leicht zu rollen



**ESD-SYSTEMWAGEN FÜR EUROBEHÄLTER 80 x 60 HÖHE 200 cm**

RAL 9017

	Außenmaße L x B x H (cm)	Artikel-Nr.	Ausführung	Ausstattung
1	70 x 94 x 200	ESD SE 200 86 U	einseitig	6 x Vollauszug
2	70 x 94 x 200	ESD SE 200 8612	einseitig	9 x Vollauszug, 9 x ESD EG 86/12 HG
3	70 x 94 x 200	ESD SE 200 8622	einseitig	6 x Vollauszug, 6 x ESD EG 86/22 HG
4	70 x 94 x 200	ESD SE 200 863212	einseitig	7 x Vollauszug, 5 x ESD 86/12 HG, 2 x ESD 86/32 HG
5	70 x 94 x 200	ESD SE 200 864232	einseitig	4 x Vollauszug, 2 x ESD EG 86/42 HG, 2 x ESD EG 86/32 HG





# ESD-FALTBOXEN

AB 1 STÜCK LIEFERBAR  
*keine Mindestabnahme*



## So klappt´s antistatisch

Das Volumen der ESD-Faltbox von AUER Packaging lässt sich mit nur wenigen Handgriffen um bis zu 82% verringern. Zusätzlich ist die Box besonders leicht, sehr stabil und stapelbar. Das elektrisch-leitfähige Material schützt Elektronik-Komponenten zuverlässig vor elektronischer Aufladung.

- Elektrisch leitfähiges Material
- Sicheres und schnelles Falten
- Bis zu 82% Volumenreduzierung
- Mit Deckel verplombbar



## ESD-FALTBOXEN OHNE DECKEL

RAL 9017

Außenmaße L x B x H (cm)	Artikel-Nr.
40 x 30 x 22,0	ESD FB 43/22
40 x 30 x 27,0	ESD FB 43/27
40 x 30 x 32,0	ESD FB 43/32
60 x 40 x 22,0	ESD FB 64/22
60 x 40 x 27,0	ESD FB 64/27
60 x 40 x 32,0	ESD FB 64/32
60 x 40 x 42,0	ESD FB 64/42
80 x 60 x 44,5	ESD FB 86/445



## ESD-FALTBOXEN MIT DECKEL

RAL 9017

Außenmaße L x B x H (cm)	Artikel-Nr.
40 x 30 x 22,0	ESD FBD 43/22
40 x 30 x 27,0	ESD FBD 43/27
40 x 30 x 32,0	ESD FBD 43/32
60 x 40 x 22,0	ESD FBD 64/22
60 x 40 x 27,0	ESD FBD 64/27
60 x 40 x 32,0	ESD FBD 64/32
60 x 40 x 42,0	ESD FBD 64/42
80 x 60 x 44,5	ESD FBD 86/445



## ESD-KLAPPDECKEL FÜR FALTBOXEN

RAL 9017

Passend für Grundmaß (cm)	Artikel-Nr.
40 x 30	ESD FB DE 43
60 x 40	ESD FB DE 64
80 x 60	ESD FB DE 86



## STECKPLOMBE

RAL 9017

Artikel-Nr.	Zugbelastbarkeit
PB	ca. 20 N



### UNSER TIPP: VERSIEGELUNG DURCH STECKPLOMBEN

Steckplomben dienen zur Versiegelung von Transportbehältern. Wurde der Behälter geöffnet, ist die Plombe an der Sollbruchstelle zerstört und signalisiert dadurch, dass ggf. am Inhalt etwas verändert wurde. Steckplomben sind geeignet für Mehrwegbehälter, IBC Container und Faltboxen.

# ESD-R-KLT-BEHÄLTER

AB 1 STÜCK LIEFERBAR  
*keine Mindestabnahme*

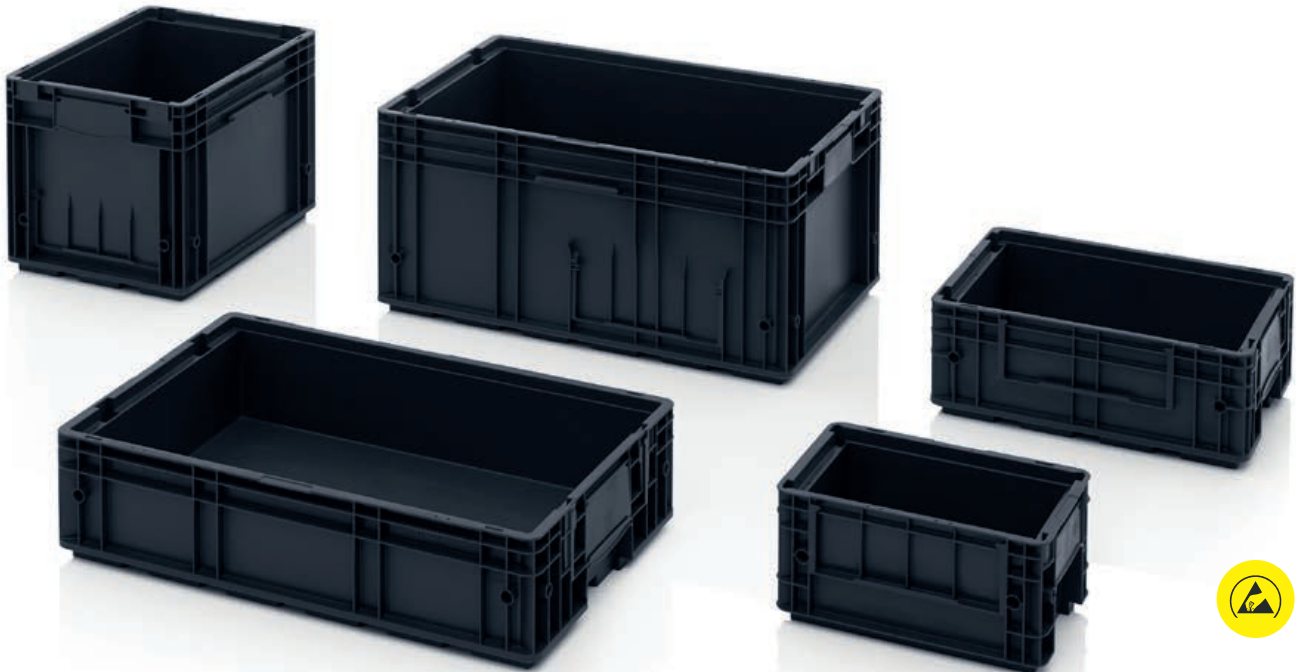

## Fügen sich nahtlos ein

Der ESD-R-KLT-Behälter von AUER Packaging ist perfekt auf automatisierte Produktionsabläufe abgestimmt und für den Einsatz in verschiedenen Fertigungsschritten geeignet. Empfindliche Elektronik-Komponenten lassen sich dank elektrisch-leitfähigem Kunststoff problemlos lagern und transportieren.

- Mit Verbundboden
- Integrierte Deckelschlitze
- Mit Klebeflächen für Barcode
- Geräuschdämpfend auf Förderstrecken

## ESD-R-KLT-BEHÄLTER MIT VERBUNDBODEN

RAL 9017

Außenmaße L x B x H (cm)	Artikel-Nr.	Bodenausführung
30 x 20 x 15	ESD R-KLT 3215	Glatt, geschlossen
40 x 30 x 15	ESD R-KLT 4315	Verbundboden, geschlossen
40 x 30 x 29	ESD R-KLT 4329	Verbundboden, geschlossen
60 x 40 x 15	ESD R-KLT 6415	Verbundboden, geschlossen
60 x 40 x 29	ESD R-KLT 6429	Verbundboden, geschlossen



# ESD-RL-KLT-BEHÄLTER

AB 1 STÜCK LIEFERBAR  
keine Mindestabnahme



## Alles im Fluss

Der ESD-RL-KLT-Behälter von AUER Packaging zeichnet sich durch seinen glatten Unterboden, sowie Wasserablaflöcher gemäß VDS-Richtlinie für die Einstufung im BG 4.3 (Ausnahme RL-KLT 3147), aus. Das elektrisch-leitfähige Material schützt den Inhalt zuverlässig vor antistatischer Aufladung.

- Glatter Boden und Innenwände
- Integrierte Deckelschlitz
- Mit Klebeflächen für Barcode
- Mit Wasserablaflöchern

## ESD-RL-KLT-BEHÄLTER MIT GLATTEM BODEN UND WASSERABLAUFLÖCHERN

RAL 9017

Außenmaße L x B x H (cm)	Artikel-Nr.	Bodenausführung
30 x 20 x 14,7	ESD RL-KLT 3147	Glatt, geschlossen
40 x 30 x 14,7	ESD RL-KLT 4147	Glatt, geschlossen mit Wasserablaflöchern
40 x 30 x 28,0	ESD RL-KLT 4280	Glatt, geschlossen mit Wasserablaflöchern
60 x 40 x 14,7	ESD RL-KLT 6147	Glatt, geschlossen mit Wasserablaflöchern
60 x 40 x 28,0	ESD RL-KLT 6280	Glatt, geschlossen mit Wasserablaflöchern



## ESD-MAXI-KLT-BEHÄLTER

RAL 9017

Außenmaße L x B x H (cm)	Artikel-Nr.	Bodenausführung
80 x 60 x 22,0	ESD RL-KLT 8210 g	Glatt, geschlossen mit Wasserablaflöchern
120 x 40 x 14,7	ESD KLT 12415	Verstärkt, geschlossen



# FALTBARE ESD-KLT-BEHÄLTER

AB 1 STÜCK LIEFERBAR  
*keine Mindestabnahme*



## Antistatische Platzsparer

Der faltbare ESD-KLT-Behälter von AUER Packaging ist ein wahres Multitalent: Er vereint die Vorteile der Kleinladungsträger-Serie mit der Raumökonomie von Faltboxen und ist dabei an die speziellen Bedürfnisse empfindlicher Elektronik-Komponenten angepasst. Zusätzlich lässt sich das Volumen der Box um bis zu 70% reduzieren.

- Mit Verbundboden
- Sicheres und schnelles Falten
- Integrierte Deckelschlitze
- Mit Klebeflächen für Barcode

## FALTBARE ESD-KLT-BEHÄLTER

RAL 9017

Außenmaße L x B x H (cm)	Artikel-Nr.	Bodenausführung
60 x 40 x 28	ESD F-KLT 6410	Verbundboden, geschlossen



## KLAPPBARE ESD-BIG BOXEN MIT 4 EINGRIFFSKLAPPEN



AB 1 STÜCK LIEFERBAR  
keine Mindestabnahme



### Antistatisch im Großformat

Ergonomie und komfortables Handling bietet die klappbare Big Box mit 4 Eingriffsklappen von AUER Packaging: Vier an den Seitenwänden integrierte Klappen ermöglichen einen schnellen und bequemen Zugriff auf den Inhalt. Bei Nichtgebrauch oder Rücktransport lassen sich die Außenwände platzsparend nach innen klappen.

- Elektrisch leitfähiges Material
- Komfortables Be- und Entladen
- Auch mit Deckel stapelbar
- Optional mit Etikettenhalter

## KLAPPBARE ESD-BIG BOXEN MIT 4 EINGRIFFSKLAPPEN

RAL 9017

Außenmaße L x B x H (cm)	Artikel-Nr.	Ausführung
120 x 80 x 100	ESD KLK 1208	4 Füße
120 x 80 x 100	ESD KLK 1208K	3 Kufen
120 x 80 x 110	ESD KLK 1208R	4 Räder
120 x 100 x 100	ESD KLK 1210	4 Füße
120 x 100 x 100	ESD KLK 1210K	3 Kufen
120 x 100 x 110	ESD KLK 1210R	4 Räder



# ESD-LEICHTPALETTEN

AB 1 STÜCK LIEFERBAR  
keine Mindestabnahme

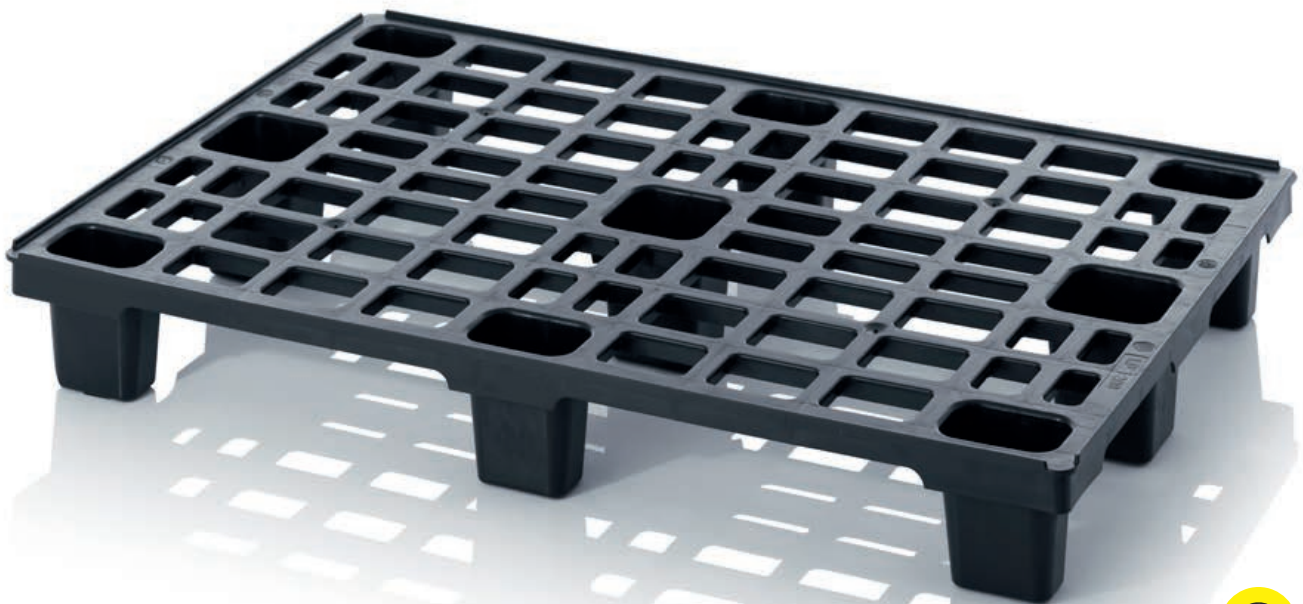

## Antistatische Leichtgewichte

Die ESD-Leichtpalette von AUER Packaging zeichnet sich durch ihr besonders geringes Eigengewicht aus. Dennoch überzeugt sie durch eine hohe Belastbarkeit und kann daher für weltweite Exporte genutzt werden. In der elektrisch-leitfähigen ESD-Version ist sie besonders für die Lagerung und den Transport von Elektronik-Komponenten geeignet.

- Elektrisch leitfähiges Material
- Platzsparend ineinander stapelbar
- Geringes Eigengewicht
- Für weltweiten Export geeignet

## ESD-LEICHTPALETTEN MIT SICHERUNGSRAND

RAL 9017

Außenmaße L x B (cm)	Artikel-Nr.	Ausführung
80 x 60	ESD LP 86	mit 6 Füßen
120 x 80	ESD LP 1208	mit 9 Füßen
120 x 80	ESD LP 1208K	mit 3 Kufen
120 x 100	ESD LP 1210	mit 9 Füßen
120 x 100	ESD LP 1210K	mit 3 Kufen



## ESD-LEICHTPALETTEN OHNE SICHERUNGSRAND

RAL 9017

Außenmaße L x B (cm)	Artikel-Nr.	Ausführung
80 x 60	ESD LP 86 OS	mit 6 Füßen
120 x 80	ESD LP 1208 OS	mit 9 Füßen
120 x 80	ESD LP 1208K OS	mit 3 Kufen
120 x 100	ESD LP 1210 OS	mit 9 Füßen
120 x 100	ESD LP 1210K OS	mit 3 Kufen



# ESD-PALETTEN GESCHLOSSEN

AB 1 STÜCK LIEFERBAR  
keine Mindestabnahme



## Antistatische Reinraumwunder

Die ESD-Palette mit geschlossenem Deck von AUER Packaging schützt durch die geschlossene Oberfläche Ihre Ware bei Lagerung und Transport und lässt sich zudem durch das glatte Deck besonders einfach reinigen. Empfindliche elektronische Waren werden dank speziellem, elektrisch-leitfähigem Material vor Aufladungen geschützt.

- Elektrisch leitfähiges Material
- Hohe Tragkraft
- Optionale Stahlrohrverstärkung
- Auch ohne Sicherungsrand erhältlich

## ESD-PALETTEN GESCHLOSSEN MIT SICHERUNGSRAND

RAL 9017

Außenmaße L x B (cm)	Artikel-Nr.	Ausführung
120 x 80	ESD H 1208	ohne Stahlrohr, mit 3 Kufen
120 x 80	ESD HD 1208	mit zwei Stahlrohren, mit 3 Kufen
120 x 100	ESD H 1210	ohne Stahlrohr, mit 3 Kufen
120 x 100	ESD HD 1210	mit zwei Stahlrohren, mit 3 Kufen
120 x 100	ESD H 12105	ohne Stahlrohr, mit 5 Kufen
120 x 100	ESD HD 12105	mit zwei Stahlrohren, mit 5 Kufen



## ESD-PALETTEN GESCHLOSSEN OHNE SICHERUNGSRAND

RAL 9017

Außenmaße L x B (cm)	Artikel-Nr.	Ausführung
120 x 80	ESD H 1208 OS	ohne Stahlrohr, mit 3 Kufen
120 x 80	ESD HD 1208 OS	mit zwei Stahlrohren, mit 3 Kufen
120 x 100	ESD H 1210 OS	ohne Stahlrohr, mit 3 Kufen
120 x 100	ESD HD 1210 OS	mit zwei Stahlrohren, mit 3 Kufen
120 x 100	ESD H 12105 OS	ohne Stahlrohr, mit 5 Kufen
120 x 100	ESD HD 12105 OS	mit zwei Stahlrohren, mit 5 Kufen





# ESD-EINSATZKÄSTEN FÜR ESD-EUROBEHÄLTER

AB 1 STÜCK LIEFERBAR  
keine Mindestabnahme

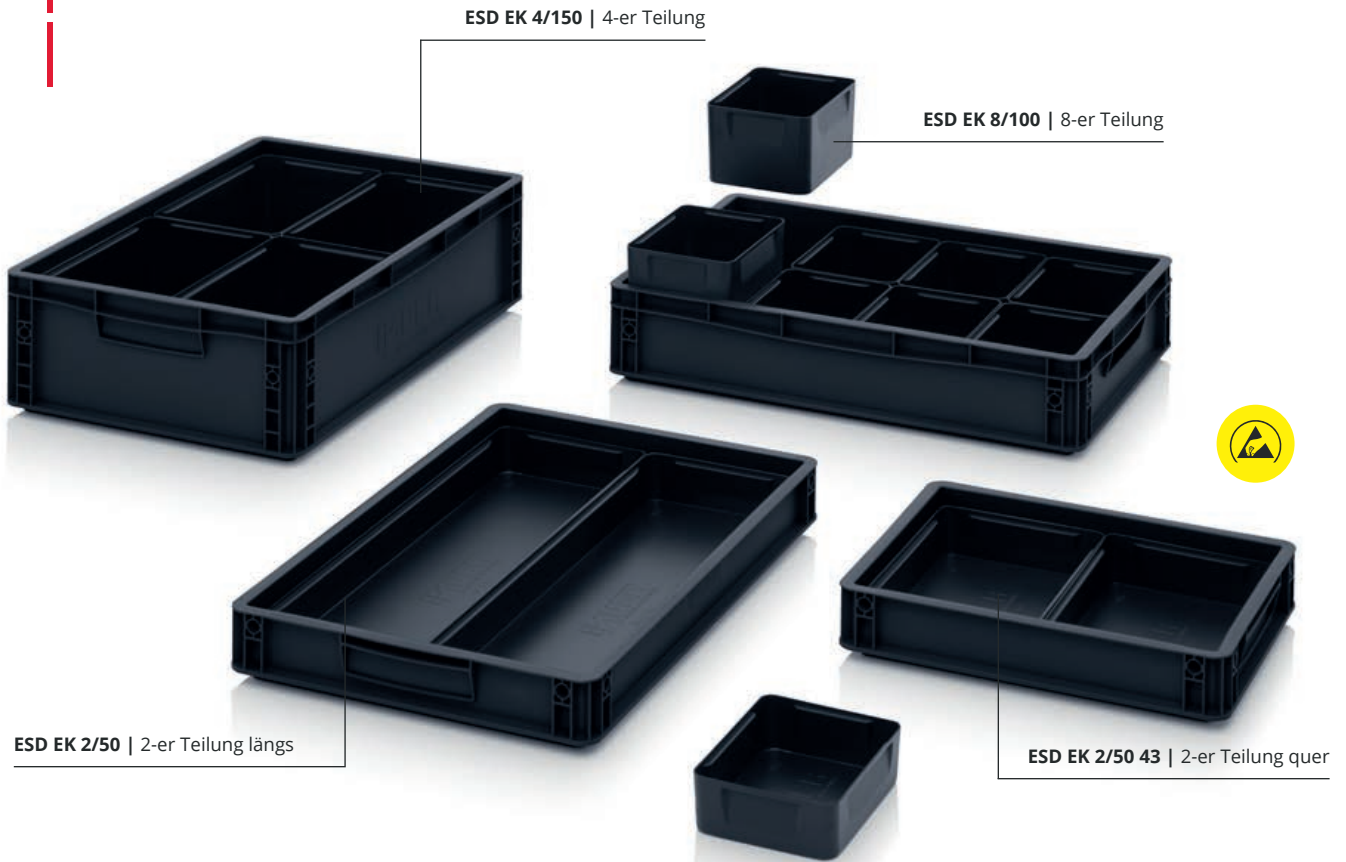

## Flexibel unterteilt

Der ESD-Einsatzkasten von AUER Packaging ist die optimale Lösung, um ESD-Eurobehälter flexibel zu unterteilen. Er lässt sich zunächst variabel bestücken und vorkommissionieren sowie anschließend mit anderen Einsatzkästen im Eurobehälter zusammenführen. Ein Eurobehälter mit einem Grundmaß von 60x40 cm fasst bis zu acht Einsatzkästen.

- Elektrisch leitfähiges Material
- Greifrand für leichtes Handling
- Stapelbar durch verstärkten Rand
- Variable Bestückung möglich



## ESD-EINSATZKÄSTEN FÜR ESD-EUROBEHÄLTER 40 x 30 cm

RAL 9017

	Außenmaße L x B x H (cm)	Höhe (cm)	Artikel-Nr.	Teilung
1	26,6 x 18,4 x 5	5	ESD EK 2/50 43	2er-Teilung quer
2	26,6 x 18,4 x 10	10	ESD EK 2/100 43	2er-Teilung quer
3	26,6 x 18,4 x 15	15	ESD EK 2/150 43	2er-Teilung quer





## ESD-EINSATZKÄSTEN FÜR ESD-EUROBEHÄLTER 60 x 40 cm

RAL 9017

	Außenmaße L x B x H (cm)	Höhe (cm)	Artikel-Nr.	Teilung
4	56 x 18,3 x 5	5	ESD EK 2/50	2er-Teilung längs
5	56 x 18,3 x 10	10	ESD EK 2/100	2er-Teilung längs
6	56 x 18,3 x 15	15	ESD EK 2/150	2er-Teilung längs
7	28,2 x 18,3 x 5	5	ESD EK 4/50	4er-Teilung
8	28,2 x 18,3 x 10	10	ESD EK 4/100	4er-Teilung
9	28,2 x 18,3 x 15	15	ESD EK 4/150	4er-Teilung
10	18,3 x 14,1 x 5	5	ESD EK 8/50	8er-Teilung
11	18,3 x 14,1 x 10	10	ESD EK 8/100	8er-Teilung
12	18,3 x 14,1 x 15	15	ESD EK 8/150	8er-Teilung



### UNSER TIPP: EINSATZKÄSTEN STAPELN

Unsere Einsatzkästen sind stapelbar und sorgen somit zusätzlich für Übersicht und Ordnung im Eurobehälter. Einsatzkästen lassen sich in verschiedenen Höhen flexibel kombinieren.

Unser Kundenservice ist Ihnen gerne behilflich: [info@auer-packaging.de](mailto:info@auer-packaging.de)

# INDIVIDUALISIERTE ESD-EINSÄTZE FÜR ESD-EUROBEHÄLTER

AB 1 STÜCK LIEFERBAR  
*keine Mindestabnahme*



## Praktisch unterteilt

Der ESD-Querteiler von AUER Packaging ist die perfekte Lösung, wenn Sie Ihre ESD-Eurobehälter in Querrichtung unterteilen möchten: Eine schmale Einlage an beiden Längsseiten nimmt die Querteiler sicher und stabil auf. Bitte beachten Sie, dass die Querteiler nur im Online-Shop konfigurierbar sind.

- Hohe Stabilität durch schmale Einlagen
- Elektrisch leitfähiges Material
- Individuelle Anfertigung
- An EURO-Maß angepasst

## UNSER TIPP: EINSÄTZE ONLINE KONFIGURIEREN

In unserem Onlineshop haben Sie die Möglichkeit, Sondergefache sowie Längs- und Querteiler für Eurobehälter individuell zu konfigurieren. Wählen Sie einfach das Grundmaß des Behälters, die Höhe des Einsatzes und die gewünschte Unterteilung.

Jetzt online bestellen: [www.auer-packaging.de](http://www.auer-packaging.de)



### ESD-QUERTEILER FÜR ESD-EUROBEHÄLTER

RAL 9017

Artikel-Nr.	Ausführung	Höhe	Querteiler
1	ESD QT GEF 43 Set für Grundmaß 40 x 30 cm	5 - 30 cm	1 - 20
2	ESD QT GEF 64 Set für Grundmaß 60 x 40 cm	5 - 40 cm	1 - 20
3	ESD QT GEF 86 Set für Grundmaß 80 x 60 cm	5 - 60 cm	1 - 20



### ESD-LÄNGSTEILER FÜR ESD-EUROBEHÄLTER

RAL 9017

Artikel-Nr.	Ausführung	Höhe	Längsteiler
4	ESD LT GEF 43 Set für Grundmaß 40 x 30 cm	5 - 30 cm	1 - 20
5	ESD LT GEF 64 Set für Grundmaß 60 x 40 cm	5 - 40 cm	1 - 20
6	ESD LT GEF 86 Set für Grundmaß 80 x 60 cm	5 - 60 cm	1 - 20



### ESD-SONDERGEFACHE FÜR ESD-EUROBEHÄLTER

RAL 9017

Artikel-Nr.	Ausführung	Höhe	Längsteiler	Querteiler
7	ESD SGF 43 Set für Grundmaß 40 x 30 cm	5 - 30 cm	1 - 10	2 - 10
8	ESD SGF 64 Set für Grundmaß 60 x 40 cm	5 - 40 cm	1 - 10	2 - 10
9	ESD SGF 86 Set für Grundmaß 80 x 60 cm	5 - 60 cm	1 - 10	2 - 10



# ZUBEHÖR ESD-PRODUKTE



## 1 | ESD-SCHARNIERDECKEL FÜR EUROBEHÄLTER

RAL 9017

Passend für Grundmaß (cm)	Artikel-Nr.
20 x 15	ESD SD 215
30 x 20	ESD SD 32
40 x 30	ESD SD 43
60 x 40	ESD SD 64
80 x 60	ESD SD 86



## 2 | ESD-AUFLAGEDECKEL FÜR EUROBEHÄLTER

RAL 9017

Passend für Grundmaß (cm)	Artikel-Nr.
20 x 15	ESD DE 215
30 x 20	ESD DE 32
40 x 30	ESD DE 43
60 x 40	ESD DE 64
80 x 60	ESD DE 86



### 3 | ESD-DECKEL FÜR KLT-BEHÄLTER

RAL 9017

Passend für Grundmaß (cm)	Artikel-Nr.
30 x 20	ESD KLT-D 35
40 x 30	ESD KLT-D 45
60 x 40	ESD KLT-D 65



### 4 | ESD-AUFLAGEDECKEL FÜR BIG BOXEN

RAL 9017

Passend für Grundmaß (cm)	Artikel-Nr.
120 x 80	ESD DE 1208 BB
120 x 100	ESD DE 1210 BB



### 5 | ESD-PALETTEN-AUFLAGEDECKEL UNIVERSELL

RAL 9017

Passend für Grundmaß (cm)	Artikel-Nr.
120 x 80	ESD A 1208
120 x 100	ESD A 1210



### 6 | ESD-PALETTEN-AUFLAGEDECKEL KLT FÜR KLT-BEHÄLTER

RAL 9017

Passend für Grundmaß (cm)	Artikel-Nr.
120 x 80	ESD A 1208-1
120 x 100	ESD A 1210-1



### 7 | ESD-ZWISCHENPLATTEN CLASSIC

RAL 9017

Außenmaße L x B (cm)	Artikel-Nr.
36,5 x 26,5	ESD ZP43
57,0 x 36,5	ESD ZP64
76,0 x 56,0	ESD ZP86

### 8 | ESD-TRANSPORTROLLER

RAL 9017

Außenmaße L x B (cm)	Artikel-Nr.	Ausführung Räder
62 x 42	ESD RO 64.4	4 Lenkräder
62 x 42	ESD RO 64.4 FE	2 Lenkräder, 2 Lenkräder mit Feststeller
82 x 62	ESD RO 86.4	4 Lenkräder



### 9 | AUFDRUCK „ESD“

Artikel-Nr.	Artikel
DR-ESD B	ESD-Behälter
DR-ESD P	ESD-Paletten
DR-ESD RO	ESD-Transportroller



# BEDRUCKUNG

*Na, ist doch Logo!*

## BEDRUCKUNG 1-FARBIG

Produkt	Bedruckung
Behältergröße bis 80 x 60 cm*	1-seitig
Behältergröße größer 80 x 60 cm	1-seitig
Behältergröße bis 80 x 60 cm*	2-seitig
Behältergröße größer 80 x 60 cm	2-seitig
Behältergröße bis 80 x 60 cm*	3-seitig
Behältergröße größer 80 x 60 cm	3-seitig
Behältergröße bis 80 x 60 cm*	4-seitig
Behältergröße größer 80 x 60 cm	4-seitig

## BEDRUCKUNG 2-FARBIG

Produkt	Bedruckung
Behältergröße bis 80 x 60 cm*	1-seitig
Behältergröße größer 80 x 60 cm	1-seitig
Behältergröße bis 80 x 60 cm*	2-seitig
Behältergröße größer 80 x 60 cm	2-seitig
Behältergröße bis 80 x 60 cm*	3-seitig
Behältergröße größer 80 x 60 cm	3-seitig
Behältergröße bis 80 x 60 cm*	4-seitig
Behältergröße größer 80 x 60 cm	4-seitig

## BEDRUCKUNG 3-FARBIG

Produkt	Bedruckung
Behältergröße bis 80 x 60 cm*	1-seitig
Behältergröße größer 80 x 60 cm	1-seitig
Behältergröße bis 80 x 60 cm*	2-seitig
Behältergröße größer 80 x 60 cm	2-seitig
Behältergröße bis 80 x 60 cm*	3-seitig
Behältergröße größer 80 x 60 cm	3-seitig
Behältergröße bis 80 x 60 cm*	4-seitig
Behältergröße größer 80 x 60 cm	4-seitig

## BEDRUCKUNG 4-FARBIG

Produkt	Bedruckung
Behältergröße bis 80 x 60 cm*	1-seitig
Behältergröße größer 80 x 60 cm	1-seitig
Behältergröße bis 80 x 60 cm*	2-seitig
Behältergröße größer 80 x 60 cm	2-seitig
Behältergröße bis 80 x 60 cm*	3-seitig
Behältergröße größer 80 x 60 cm	3-seitig
Behältergröße bis 80 x 60 cm*	4-seitig
Behältergröße größer 80 x 60 cm	4-seitig

\*) außer Big Boxen 80 x 60 cm





# SONDERFARBEN

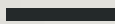

*Ihr Produkt in ihrer Farbe*

